



**Caja Nacional de Salud**  
**Administración Regional Potosí**

# RENDICIÓN PÚBLICA DE CUENTAS FINAL 2025

Presentación



# MARCO LEGAL

- La Constitución Política del Estado Plurinacional en el Art. 235 núm. 4 establece la obligatoriedad de la Rendición de Cuentas sobre responsabilidades económicas, políticas, técnicas y administrativas en el ejercicio de la función pública.
- La Ley 974 de Unidades de Transparencia
- La Ley 341 de Participación y control Social, las Política Nacional de Transparencia y Lucha Contra la Corrupción aprobado por Decreto supremo 0214
- Ley 004 Marcelo Quiroga Santa Cruz, Art. 4, Inc.4
- Código de Seguridad Social

**TRANSPARENCIA.** - Es la práctica y manejo visible de los recursos del Estado por las servidoras y servidores públicos, así como personas naturales y jurídicas, nacionales o extranjeras que presten servicios o comprometan recursos del Estado.



## OBJETIVOS DE LA RENDICIÓN PÚBLICA DE CUENTAS

CONTAR CON UNA GESTIÓN PÚBLICA Y  
TRANSPARENTE Y LIBRE DE CORRUPCIÓN

INFORMAR A LA POBLACIÓN ACERCA DE  
LAS ACCIONES Y LOS RESULTADOS  
ESPERADOS DE SU GESTIÓN



# MISIÓN

"La Caja Nacional de Salud brinda protección integral de salud en enfermedad, maternidad y riesgos profesionales a la población protegida, con oportunidad, calidad y calidez".

# VISIÓN

"Ser líder nacional en la provisión de servicios integrales de salud, con oportunidad, calidad y calidez.

Aumentar la cantidad de infraestructura de salud en todo el país, al igual que equipos médicos y recursos humanos para cumplir con la demanda de los asegurados."



# OBJETIVOS ESTRATÉGICOS

- Sistematizar las recaudaciones – en línea
- Optimizar la atención con calidez y calidad en la atención a los asegurados
- Re-funcionalización centros de Salud
- Sistematizar las afiliaciones – en línea
- Continuar con la Institucionalización de Ítems en acefalia



# ASIGANCION PRESUPUESTARIA 2025

**TOTAL**

**179.857.495,00 BS.**



## ASESORÍA JURÍDICA

Respecto a los procesos legales que se tiene a cargo de la **Unidad de Asesoría Jurídica Regional Potosí de la Caja Nacional de Salud**, se tiene los siguientes procesos judiciales en la gestión 2025 que se detallan a continuación:

### PROCESOS ADMINISTRATIVOS INTERNOS GESTIÓN 2025

<b>PROCESOS ADMINISTRATIVOS INTERNOS</b>	<b>5</b>
<b>TOTAL</b>	<b>5</b>

### PROCESOS JUDICIALES GESTIÓN 2025

PROCESOS	PENALES	CIVILES	LABORALES	COACTIVOS FISCALES	TOTAL
POTOSI	1	0	6	2	9

De acuerdo con detalle realizado se tiene la cantidad de procesos referidos, además se adjunta anexo cuadro descriptivos de los procesos judiciales.

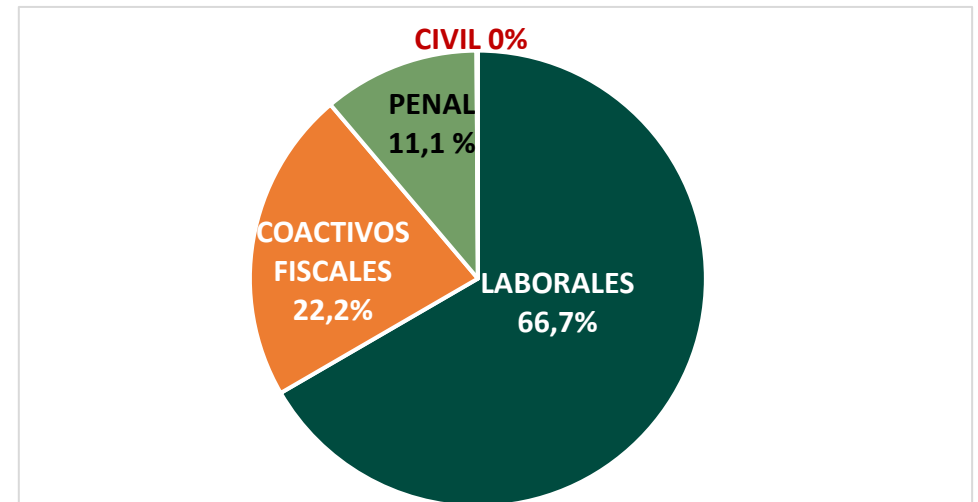

## AUDITORIA INTERNA

<b>Actividades a Nivel Consolidado</b>		
Pronunciamiento de Confiabilidad	1	
Seguimiento a Informes	4	
<b>Regional Potosí</b>		
	<b>Actividades</b>	<b>Observaciones</b>
RELEVAMIENTO DE INFORMACIÓN	6	6
<b>AUDITORIA INTERNA ACTIVIDADES NO PROGRAMADAS</b>		
RELEVAMIENTO DE INFORMACIÓN	9	9
INFORMES CIRCUNSTANCIADOS	1	1



# SERVICIOS GENERALES

- **RECURSOS HUMANOS**
- **CONTABILIDAD**
- **PRESUPUESTOS**
- **TESORERIA**
- **COTIZACIONES**
- **COMPRAS**



# RECURSOS HUMANOS

PERSONAL		VIGENTES	ACEFALIA	N°
PERSONAL DE PLANTA	SALUD	321	75	396
	ADMINISTRATIVOS	126	48	174
<b>TOTAL FUNCIONARIOS EN PLANILLA PRESUPUESTARIA</b>				<b>570</b>
<b>CONVOCATORIAS</b>				<b>N°</b>
ITEMS CONVOCATORIAS EN FACE(SECTOR SALUD)				5
ITEMS CONVOCATORIAS EN FACE(SECTOR ADMINISTRATIVO)				0
<b>TOTAL CONVOCATORIAS EMITIDAS</b>				<b>5</b>
<b>PERSONAL EVENTUAL AL 31/12/2025</b>				<b>N°</b>
PERSONAL EN SALUD				123
PERSONAL ADMINISTRATIVO				6
<b>PERSONAL TOTAL A CONTRATO</b>				<b>129</b>
<b>TOTAL PERSONAL</b>				<b>N°</b>
PERSONAL EN SALUD				444
PERSONAL ADMINISTRATIVO				132
<b>PERSONAL TOTAL A CONTRATO</b>				<b>576</b>

PERSONAL ADMINISTRATIVO	AUDITORES	PERSONAL MEDICO	MEDICOS
	ABOGADOS		LICENCIADAS – AUX. ENFERMERIA
	CONTADORES		ODONTOLOGOS
	INGENIEROS		BIOQUIMICO
	ARQUITECTOS		FARMACEUTICO
	OFICINISTAS ADMINISTRATIVOS		NUTRICION
	TRABAJADOR MANUAL- UJIER - PORTERO		TRABAJO SOCIAL
			TEC. RADIOLOGO
	TEC. FISITERAPIA		



# CONTABILIDAD

**ESTADO DE RESULTADOS**  
**POR EL PERIODO COMPRENDIDO ENTRE EL 1 DE ENERO AL 31 DE DICIEMBRE 2025**  
**(EXPRESADO EN BOLIVIANOS)**

<b>I N G R E S O S</b>		
401	SEGURO DE ENFERMEDAD MATERNIDAD	215.177.920,17
402	OTROS INGRESOS DE ENFERMEDAD MATERNIDAD	1.750.357,75
403	RENTA DE INVERSIONES DE ENFERMEDAD MATERNIDAD	-
		<b>216.928.277,92</b>
<b>E G R E S O S</b>		
501	SEGURO DE ENFERMEDAD MATERNIDAD-CONSULTA EXTERNA	39.899.063,53
502	SEGURO DE ENFERMEDAD MATERNIDAD-HOSPITALIZACION	123.659.472,83
503	SEGURO DE ENFERMEDAD MATERNIDAD-GER.SERV. DE SALUD	941.737,43
504	PRESTACIONES ECONOMICAS	8.028.037,42
510	GASTOS DE ADMINISTRACION	12.340.684,15
511	TRANSFERENCIAS	14.027.651,24
		<b>198.896.646,60</b>
<b>SUPERAVIT NETO</b>		<b>18.031.631,32</b>
<b>Mas:</b>		
650	RESULTADO DE GESTIONES ANTERIORES	57.895.222,36
651	RESULTADO DE LA GESTION	100.777.186,15
652	AJUSTE POR INFLACION Y TENENCIA DE BIENES	-
		<b>158.672.408,51</b>
<b>SUPERAVIT DE LA GESTION 2025</b>		<b>176.704.039,83</b>



# CONTABILIDAD

RENDICIÓN PÚBLICA DE CUENTAS FINAL 2025

CAJA NACIONAL DE SALUD  
REGIONAL POTOSI  
BALANCE GENERAL  
AL 31 DE DICIEMBRE DEL 2025  
( EXPRESADO EN BOLIVIANOS )

A C T I V O	
1 DISPONIBLE	272.037.255,88
2 EXIGIBLE A CORTO PLAZO	74.631,79
3 EXIGIBLE A LARGO PLAZO	543.239,36
4 INVENTARIOS	21.859.418,46
5 INVERSIONES	111.234,72
6 ACTIVO FIJO	114.417.593,41
7 CUENTAS TRANSITORIAS Y DE CONTROL	77.371.537,57
8 ACTIVO INTANGIBLE	1,00

<b>TOTAL ACTIVO</b>	<b>486.414.912,19</b>
---------------------	-----------------------

P A S I V O	
1 EXIGIBLE A CORTO PLAZO	12.091.487,47
2 EXIGIBLE A LARGO PLAZO	103.033.766,33

TOTAL PASIVO		115.142.670,94
<u>3 RESERVAS</u>		
<b>4 REGIMEN OBLIGATORIO</b>		<b>379.589.653,38</b>
301 RESERVA ENFERMEDAD MATERNIDAD		379.589.653,38
Acumulado Gestión Anterior		202.885.613,55
superávit Gestión 2025		176.704.039,83
<u>5 OTRAS RESERVAS</u>		-8.317.412,13
331 RESERVA POR REVALORIZ.DE ACTIVOS		6,03
<b>333 AJUSTE GLOBAL DE RESERVAS</b>		<b>-8.317.418,16</b>

<b>TOTAL RESERVAS</b>	<b>371.272.241,25</b>
<b>TOTAL PASIVO Y RESERVAS</b>	<b>486.414.912,19</b>



# LIQUIDACIONES Y RECAUDACIONES

INSTANCIA	2024	2025	DIFERENCIA
APORTE PÚBLICO	18.363.436,68	19.102.372,64	738.935,96
APORTE PRIVADO	119.049.933,07	187.569.947,61	68.520.014,54
<b>TOTAL</b>	<b>137.413.369,75</b>	<b>206.672.320,25</b>	<b>69.258.950,50</b>



# AFILIACIONES

RESUMEN CUADRO GENERAL DE ESTADISTICAS  
01/01/2025 AL 31/12/2025  
ESTADISTICA DE AVISO DE EMPLEADORES

a)	<b>AFILIACION EMPRESAS</b>	38
b)	<b>ALTAS DE EMPRESAS</b>	7
c)	<b>BAJAS DE EMPRESAS</b>	23
	BAJA TEMPORAL	17
	BAJA DEFINITIVA	6
	DESAFILIACION	

ESTADISTICA DE AVISO DE  
ASEGURADOS

a)	<b>AFILIACION ASEGURADOS</b>	2.792
b)	<b>ALTAS (Reingresos)</b>	3.326
c)	<b>BAJAS</b>	2.744

ESTADISTICA DE AVISO de  
BENEFICIARIOS

	ALTAS	BAJAS
a)	<b>ESPOSAS ó CONVIVIENTES</b>	2.267 730
b)	<b>HIJOS (as)</b>	3.921 1.681
c)	<b>PADRES</b>	30 10
d)	<b>HERMANOS</b>	0 0
e)	<b>NIETOS (as)</b>	0 0



# AFILIACIONES

CUADRO DEMOSTRATIVO DE LIQUIDACION DE SUBSIDIO INCAPACIDAD TEMPORAL CALIFICADOS 2025  
INSTITUCIONES PUBLICAS, EMPRESAS PRIVADAS Y COOPERATIVAS MINERAS

- ENFERMEDAD COMÚN
- MATERNIDAD
- ACCIDENTES DE TRABAJO

**TOTAL, CALIFICADO HASTA EL MES DE  
SEPTIEMBRE 2025**

**8.028.038,02**



# PRESUPUESTOS

**Reporte de ejecución presupuestaria por grupo de Recursos 2025**  
**Por periodo comprendido entre el 01 de Enero al 31 de Diciembre de 2025**  
**(Expresado en Bolivianos)**

PARTIDA	DETALLE	PRESUPUESTO APROBADO	MOFIFICADO	PRESUPUESTO ACTUAL	EJECUTADO	%
12000	VENTA DE BIENES Y SERVICIOS	1.206.127,00	-	1.206.127,00	1.140.200,54	94,53
15000	TASAS DERECHOS Y OTROS INGRESOS	3.418.399,00	-	3.418.399,00	536.230,36	15,69
15910	MULTAS	47.743,00	-	47.743,00	175.836,94	368,30
15920	INTERESES PENALES	36.782,00	-	36.782,00	271.798,93	738,95
15990	OTROS INGRESOS NO ESPECIFICOS	3.333.874,00	-	3.333.874,00	88.594,49	2,66
17000	CONTRIBUCIONES A LA SEGURIDAD SOCIAL	140.669.429,00	-	140.669.429,00	206.806.056,14	147,02
17111	DEL SECTOR PUBLICO	26.691.317,00	-	26.691.317,00	19.102.372,64	71,57
17112	DEL SECTOR PRIVADO	113.877.104,00	-	113.877.104,00	187.605.398,68	164,74
17121	LABORALES DEL SECTOR PUBLICO	-	-	-	-	0,00
17200	CONTRIBUCIONES VOLUNTARIAS	101.008,00	-	101.008,00	98.284,82	97,30
<b>INGRESOS CORRIENTES</b>		<b>145.293.955,00</b>	<b>-</b>	<b>145.293.955,00</b>	<b>208.482.487,04</b>	<b>143,49</b>
35000	DISMINUCIÓN Y COBRO DE OTROS ACTIVOS	0	12.050.420,00	12.050.420,00	-	0,00
39000	INGRESOS FINANCIEROS (REMESAS)	22.513.120,00	-	22.513.120,00	77.124.104,00	342,57
<b>INGRESOS FINANCIEROS</b>		<b>167.807.075,00</b>	<b>12.050.420,00</b>	<b>179.857.495,00</b>	<b>285.606.591,04</b>	<b>158,80</b>



# PRESUPUESTOS

## Reporte de ejecución presupuestaria por grupo de Gastos 2025

Por periodo comprendido entre el 01 de Enero al 31 de Diciembre de 2025

(Expresado en Bolivianos)

GRUPO	PARTIDA PRESUPUESTARIA	ASIGNACION PRESUPUESTARIA GESTION/2025	MODIFICACION PTTO. GESTION 2025	TOTAL PRESUPUESTOS VIGENTE	% COMPOSICION	MOMENTO DEL COMPROMISO 31 DIC../2025	MOMENTO DEL DEVENGADO 31 DIC../2025	MOMENTO DEL PAGADO 31 DIC../2025	% DE EJECUCION COMPROMISO 31 DIC../2025	% DE EJECUCION DEVENGADO 31 DIC../2025	% DE EJECUCION PAGADO 31 DIC../2025
10000	SERVICIOS PERSONALES	108.101.911,00	432.341,00	108.534.252,00	60,34	103.958.566,53	103.958.566,53	84.795.753,26	95,78	95,78	78,13
20000	SERVICIOS NO PERSONALES	12.204.986,00	-405.596,00	11.799.390,00	6,56	9.051.252,86	9.050.715,06	7.342.387,97	76,71	76,70	62,23
30000	MATERIALES Y SUMINISTROS	18.537.500,00	1.485.032,00	20.022.532,00	11,13	18.517.908,39	18.517.908,39	14.362.809,30	92,49	92,49	71,73
40000	ACTIVOS REALES	0,00	0,00	0,00	0,00	0,00	0,00	0,00	0,00	0,00	0,00
40000	PROYECTOS - INVERSIONES	3.551.237,00	6.356.397,00	9.907.634,00	5,51	9.327.932,08	9.327.932,08	54.870,44	94,15	94,15	0,55
60000	SERV.DEUDA PUBLICA DISM.PAS.	7.202.847,00	0,00	7.202.847,00	4,00	7.202.847,00	7.202.847,00	6.346.360,08	100,00	100,00	88,11
70000	TRANSFERENCIAS	10.708.594,00	3.651.825,00	14.360.419,00	7,98	14.027.651,24	14.027.651,24	13.975.432,15	97,68	97,68	97,32
90000	OTROS GASTOS	7.500.000,00	530.421,00	8.030.421,00	4,46	8.028.038,02	8.028.037,42	5.494.792,84	99,97	99,97	68,42
		<b>167.807.075,00</b>	<b>12.050.420,00</b>	<b>179.857.495,00</b>	<b>100,00</b>	<b>170.114.196,12</b>	<b>170.113.657,72</b>	<b>132.372.406,04</b>	<b>94,58</b>	<b>94,58</b>	<b>73,60</b>



## Reporte de ejecución presupuestaria de medicamentos, insumos médicos y otros

GRUPO	PARTIDA PRESUPUESTARIA	ASIGNACION PRESUPUESTARIA	MODIFICACION PTTO. GESTION 2025	TOTAL PRESUPUESTOS VIGENTE	MOMENTO DEL COMPROMISO	MOMENTO DEL DEVENGADO	MOMENTO DEL PAGADO	% DE EJECUCION COMPROMISO	% DE EJECUCION DEVENGADO	% DE EJECUCION PAGADO
		GESTION/2024			31 DIC./2025	31 DIC./2025	31 DIC./2025	31 DIC./2025	31 DIC./2025	31 DIC./2025
34200	PRODUCTOS QUIMICOS Y FARM.	12.200,000	1.609,857	13.809.857,00	13.048.237,36	13.048.237,36	13.048237,36	<b>94,48</b>	<b>94,48</b>	<b>67,11</b>



## Reporte de ejecución presupuestaria distribución en centros de salud y hospitalarios

PROG.	UNIDAD	ACTIVIDAD	FUNCIONAMIENTO	ASIGNACION PRESUPUESTARIA GESTION/2025	MODIFICACION PTTO. GESTION 2025	TOTAL PRESUPUESTOS VIGENTE	% COMPOSICION	EJECUCION DEL	EJECUCION DEL	EJECUCION DEL	SALDO POR EJECUTAR S/G CERTIF.	% DE EJECUCION	% DE EJECUCION	% DE EJECUCION
								COMPROMISO	DEVENGADO	PAGADO		COMPROMISO	DEVENGADO	PAGADO
								31 DIC./2025	31 DIC./2025	31 DIC./2025				
00	05	17	ADMINISTRACION REGIONAL	3.503.939,00	-115.338,00	3.388.601,00	1,88	2.718.328,00	2.718.623,70	2.532.283,24	669.977,30	80,22	80,23	74,73
00	05	18	JEFATURA SERV.GENERALES	6.128.739,00	-581.736,00	5.547.003,00	3,08	4.821.502,55	4.820.965,55	4.415.562,65	726.037,45	86,92	86,91	79,60
00	05	19	GESTION DE SALUD NAL.	771.144,00	-13.237,00	757.907,00	0,42	573.895,95	573.895,95	530.172,39	184.011,05	75,72	75,72	69,95
72	05	05	GESTION DE BIENES Y SERVICIOS	23.492.169,00	5.192.803,00	28.684.972,00	15,95	27.604.163,55	27.604.163,55	21.235.903,93	1.080.808,45	96,23	96,23	74,03
72	05	05	(INVERSIONES PUBLICAS)	3.551.237,00	6.356.397,00	9.907.634,00	5,51	9.327.932,08	9.327.932,08	54.870,44	579.701,92	94,15	94,15	0,55
74	05	46	CIMFA 10 DE NOVIEMBRE	22.148.435,00	-60.508,00	22.087.927,00	12,28	21.143.784,18	21.143.784,18	19.432.400,39	944.142,82	95,73	95,73	87,98
74	05	47	CIS BETANZOS POTOSI	621.798,00	1.355,00	623.153,00	0,35	551.562,67	551.562,67	505.094,35	71.590,33	88,51	88,51	81,05
74	05	48	CIS HUARI HUARI POTOSI	2.800,00	0,00	2.800,00	0,00	2.000,00	2.000,00	2.000,00	800,00	71,43	71,43	71,43
74	05	49	CIS PORCO POTOSI	40.240,00	0,00	40.240,00	0,02	36.000,00	36.000,00	0,00	4.240,00	89,46	89,46	0,00
74	05	51	CIMFA ZONA ALTA	150.074,00	55.756,00	205.830,00	0,11	198.348,92	198.348,92	188.055,81	7.481,08	96,37	96,37	91,36
75	05	17	HIES OBRERO N° 5 POTOSI	75.222.161,00	-2.967.318,00	72.254.843,00	40,17	69.749.953,38	69.749.953,38	55.193.351,18	2.504.889,62	96,53	96,53	76,39
77	05	05	FORTALECIMIENTO INSTITUCIONAL	6.762.898,00	0,00	6.762.898,00	3,76	4.127.892,88	4.127.892,08	2.466.126,59	2.635.005,92	61,04	61,04	36,47
98	05	05	JEFAT. DE SERV.GRALES POTOSI	18.208.594,00	4.182.246,00	22.390.840,00	12,45	22.055.689,26	22.055.688,66	19.470.224,99	335.151,34	98,50	98,50	86,96
99	05	05	JEFAT. DE SERV.GRALES POTOSI	7.202.847,00	0,00	7.202.847,00	4,00	7.202.847,00	7.202.847,00	6.447.548,39	0,00	100,00	100,00	89,51
<b>T O T A L E S</b>				<b>167.807.075,00</b>	<b>12.050.420,00</b>	<b>179.857.495,00</b>	<b>100,00</b>	<b>170.113.900,42</b>	<b>170.113.657,72</b>	<b>132.473.594,35</b>	<b>9.743.837,28</b>	<b>94,58</b>	<b>94,58</b>	<b>73,60</b>



## COMPARACIÓN DE PRESUPUESTOS GESTIONES 2025 - 2026

PRESUPUESTO APROBADO 2025	PRESUPUESTO APROBADO 2026
179.857.495,00 BS.	219.366.380,00 BS.



# COMPRAS

## RESUMEN GENERAL DE COMPRAS CONTRATACIÓN MENOR DE BS.1 A 20.000 GESTIÓN 2025

**TOTAL PRECIO REFERENCIAL 2.750.388,44BS.**

**PRECIO DE ADJUDICACIÓN 2.733.212,42BS.**

DETALLE	CANTIDAD	%
PROCESOS REGISTRADOS	242	100 %
PROCESOS EN CURSO	0	0 %
PROCESOS DESIERTOS	0	0 %
PROCESOS ANULADOS	11	5 %
PROCESOS SUSPENDIDOS	0	0 %
PROCESOS CANCELADOS	0	0 %
PROCESOS EJECUTADO	231	95 %
<b>TOTAL</b>		<b>100 %</b>



# COMPRAS

## RESUMEN GENERAL DE COMPRAS CONTRATACION MENOR DE BS. 20.001 a 50.000

**TOTAL PRECIO REFERENCIAL 4.222.023,19 BS.**

**PRECIO DE ADJUDICACIÓN 3.880.881,69 BS.**

DETALLE	CANTIDAD	%
PROCESOS REGISTRADOS	108	100 %
PROCESOS NO EJECUTADO	1	1 %
PROCESOS ADJUDICADOS	106	98 %
PROCESOS DESIERTOS	0	0 %
PROCESOS ANULADOS	0	0 %
PROCESOS SUSPENDIDOS	0	0 %
PROCESOS CANCELADOS	1	1 %
PROCESOS EJECUTADO	106	98 %
<b>TOTAL</b>		<b>100 %</b>



# COMPRAS

## RESUMEN GENERAL DE COMPRAS CONTRATACIÓN ANPE DE BS. 50.001 a 1.000.000 GESTIÓN 2025

**TOTAL PRECIO REFERENCIAL 12.509.971,17 BS.**

**PRECIO DE ADJUDICACIÓN 10.634.623,82 BS.**

DETALLE	CANTIDAD	%
PROCESOS REGISTRADOS	79	100 %
PROCESOS EN CURSO	0	0 %
PROCESOS ADJUDICADOS	74	94 %
PROCESOS DESIERTOS	5	6 %
PROCESOS ANULADOS	0	0 %
PROCESOS SUSPENDIDOS	0	0 %
PROCESOS CANCELADOS	0	0 %
PROCESOS EJECUTADO	74	94 %
<b>TOTAL</b>		<b>100 %</b>



# COMPRAS

## RESUMEN GENERAL DE COMPRAS CONTRATACIÓN DIRECTA GESTIÓN 2025

**TOTAL PRECIO REFERENCIAL 395.696,00 BS.**

**PRECIO DE ADJUDICACIÓN 395.696,00 BS.**

DETALLE	CANTIDAD	%
PROCESOS REGISTRADOS	5	100 %
PROCESOS EN CURSO	0	0 %
PROCESOS ADJUDICADOS	0	0 %
PROCESOS DESIERTOS	0	0 %
PROCESOS ANULADOS	0	0 %
PROCESOS SUSPENDIDOS	0	0 %
PROCESOS CANCELADOS	0	0 %
PROCESOS EJECUTADO	5	100 %
<b>TOTAL</b>		<b>100 %</b>



# TESORERIA

DETALLE	SALDO INICIAL	INGRESOS	EGRESOS	SALDO FINAL
CUENTA CORRIENTE FISCAL	145.458.437,71	445.678.423,38	319.364.434,13	271.772.426,96
<b>TOTAL</b>	<b>145.458.437,71</b>	<b>445.678.423,38</b>	<b>319.364.434,13</b>	<b>271.772.426,96</b>

INSTANCIA	2024	2025	DIFERENCIA
REMESAS RECIBIDAS	71.588.233,40	77.124.104,80	5.535.871,40
<b>TOTAL</b>	<b>71.588.233,40</b>	<b>77.124.104,80</b>	<b>5.535.871,40</b>





**Caja Nacional de Salud**  
**Administración Regional Potosí**

# JEFATURA MÉDICA

## DATOS GENERALES POBLACIÓN

<b>CIUDAD DE POTOSI HAB.</b>	<b>218.336 PERSONAS</b>
<b>ASEGURADOS A LA C.N.S.</b>	<b>100.844 PERSONAS</b>

# Cuadros comparativos del incremento de la población asegurada

Usuario	ZULEMA ELIZABETH DELGADO FLORES						
Tipo de Seguro	Todos						
Fechas	del 01/01/1900 al 31/12/2024						
Estado	ACTIVO						
LISTA DE TITULARES Y BENEFICIARIOS							
Edad-Años	Titulares			Beneficiario			Total General
	Mujer	Varon	Total	Mujer	Varon	Total	
0-5	0	0	0	2020	2186	4206	4206
6-10	3	2	5	3568	3588	7156	7161
11-15	9	16	25	4594	4791	9385	9410
16-20	23	132	155	3464	3719	7183	7338
21-25	192	1572	1764	136	16	152	1916
26-30	601	2699	3300	616	7	623	3923
31-35	887	3184	4071	1261	36	1297	5368
36-40	1351	3549	4900	1837	51	1888	6788
41-45	1613	3675	5288	1911	87	1998	7286
46-50	1548	3219	4767	1763	77	1840	6607
51-55	1331	2625	3956	1507	83	1590	5546
56-60	1161	2206	3367	1364	87	1451	4818
61-65	1005	2331	3336	1576	80	1656	4992
66-70	888	2349	3237	1663	73	1736	4973
71-75	637	2156	2793	1556	33	1589	4382
76-80	471	2147	2618	1434	19	1453	4071
81-85	306	1487	1793	1098	15	1113	2906
86-90	196	1054	1250	681	9	690	1940
91-95	185	963	1148	507	6	513	1661
96-100	26	230	256	173	4	177	433
<b>TOTAL</b>	<b>12433</b>	<b>35596</b>	<b>48029</b>	<b>32729</b>	<b>14967</b>	<b>47696</b>	<b>95725</b>

CAJA NACIONAL DE SALUD Regional Potosí

REPORTE GRUPO ETARIO

Usuario : JOSE MANUEL MEDINA LIMACHI  
 Fechas : del 01/01/1900 al 31/01/2025  
 Tipo Seguro : Todos  
 Estado : ACTIVO

REF. LISTA DE TITULARES Y BENEFICIARIOS

EDAD - AÑOS	TITULARES			BENEFICIARIOS			TOTAL GENERAL
	Mujer	Varón	TOTAL	Mujer	Varón	TOTAL	
0-5	0	0	0	2027	2236	4263	4263
6-10	3	1	4	3532	3542	7074	7078
11-15	5	14	19	4655	4830	9485	9504
16-20	34	200	234	3854	4108	7962	8196
21-25	253	1942	2195	124	21	145	2340
26-30	684	3386	4070	657	12	669	4739
31-35	986	3479	4465	1295	37	1332	5797
36-40	1340	3816	5156	1872	83	1955	7091
41-45	1653	3900	5553	1936	91	2027	7580
46-50	1647	3527	5174	1884	84	1968	7142
51-55	1378	2740	4118	1535	86	1621	5739
56-60	1201	2303	3504	1392	91	1483	4987
61-65	1075	2279	3354	1548	78	1626	4980
66-70	904	2406	3310	1686	86	1772	5082
71-75	706	2261	2967	1603	43	1646	4613
76-80	476	2089	2565	1448	23	1471	4036
81-85	341	1612	1953	1162	17	1179	3132
86-90	216	1186	1402	765	8	774	2176
91-95	194	941	1135	543	5	548	1683
96-100	53	387	440	242	4	246	686
<b>SUB TOTAL</b>	<b>13149</b>	<b>38489</b>	<b>51638</b>	<b>33761</b>	<b>15465</b>	<b>49226</b>	<b>100844</b>

<b>Total población al 31/12/2024</b>	<b>Total población al 31/12/2025</b>
<b>95.725</b>	<b>100.844</b>



# DEPARTAMENTO NACIONAL DE ATENCIÓN A LA SALUD POBLACIÓN TOTAL ASEGURADA POR DEPARTAMENTO 2021-2025

PIRÁMIDE POBLACIONAL DE ASEGURADOS COMPARATIVO POR EDAD Y SEXO

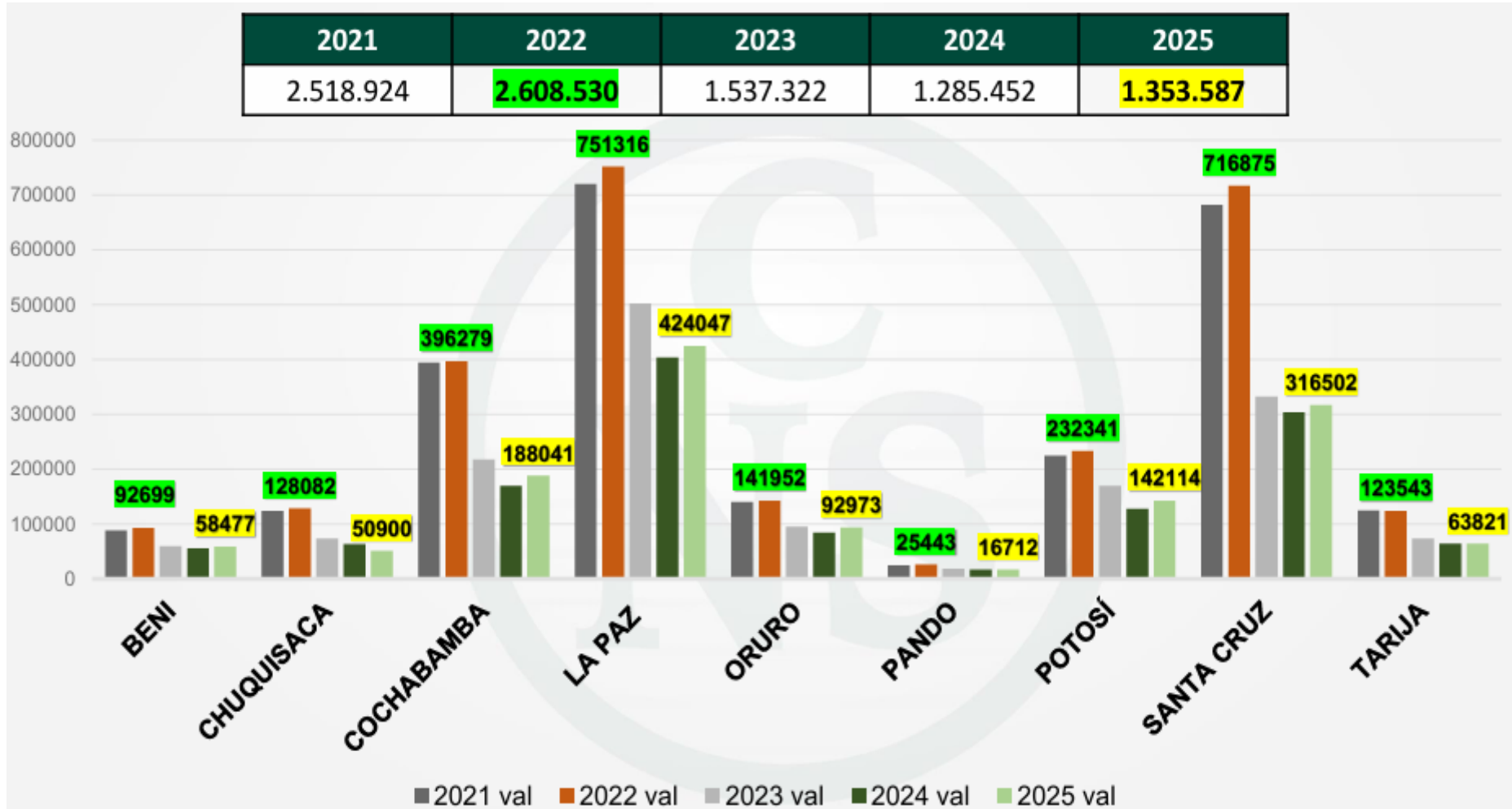

FUENTES: Sección Nacional de Estadística, Afiliación Nacional, CNS  
 Elabora: División Nacional de Epidemiología



# UNIDADES BAJO DEPENDENCIA :

- **HIES OBRERO N°5**
- **CIMFA 10 DE NOVIEMBRE**
- **ANEXO II ZONA ALTA**
- **CIS PORCO, CIS BETANZOS, CIS HUARI HUARI, CIS PUNUTUMA, CIS CIMA DE PLATA**
- **UNIDAD: PLANIFICACIÓN, INFRAESTRUCTURA, FARMACIA, TRANSPORTES**
- **DISTRITALES DE TUPIZA, UYUNI, ATOCHA, UNCIA.**



# HOSPITAL OBRERO Nº5 CARTERA DE SERVICIOS

ESPECIALIDADES	PROFESIONALES			
	2024	TIEMPO	2025	TIEMPO
MEDICOS FAMILIARES	25	TIEMPO COMPLETO	25	TIEMPO COMPLETO
MED. INTERNA	8	TIEMPO COMPLETO	9	TIEMPO COMPLETO 1 CONTRATO
GASTROENTEROLOGIA	1	TIEMPO COMPLETO	1	TIEMPO COMPLETO
CARDIOLOGIA	3	TIEMPO COMPLETO	2	SE JUBILA UN PROFESIONAL
NEFROLOGIA	1	TIEMPO COMPLETO, 1 a MEDIO TIEMPO	2	LOS 2 TIEMPO COMPLETO
NEUROLOGIA	1	MEDIO TIEMPO	1	NO se puede encontrar otro profesional
ENDOCRINOLOGIA	1	TIEMPO COMPLETO	1	TIEMPO COMPLETO
ONCOLOGIA CLINICA	1	TIEMPO COMPLETO	1	TIEMPO COMPLETO
REUMATOLOGIA	1	TIEMPO COMPLETO	1	TIEMPO COMPLETO
HEMATOLOGIA	1	TIEMPO COMPLETO	1	TIEMPO COMPLETO
CIRUGIA GENERAL	8	TIEMPO COMPLETO	9	8 a TIEMPO COMPLETO 1 CONTRATO
NEUROCIRUGIA	1	TIEMPO COMPLETO, 1 a MEDIO TIEMPO	2	LOS 2 TIEMPO COMPLETO
TRAUMATOLOGIA	5	6 TIEMPO COMPLETO, 1 a MEDIO TIEMPO	7	5 a TIEMPO COMPLETO, 1 MEDIO TIEMPO, 2 CONTRATO
OTORRINOLARINGOLOGIA	1	TIEMPO COMPLETO	2	LOS 2 TIEMPO COMPLETO
OFTALMOLOGIA	1	TIEMPO COMPLETO	1	TIEMPO COMPLETO
UROLOGIA	2	TIEMPO COMPLETO, 1 a MEDIO TIEMPO	2	TIEMPO COMPLETO, 1 a MEDIO TIEMPO
NEUMOLOGIA	3	TIEMPO COMPLETO	3	TIEMPO COMPLETO



# HOSPITAL OBRERO Nº5 CARTERA DE SERVICIOS

ESPECIALIDADES	PROFESIONALES			
	2024	TIEMPO	2025	TIEMPO
PEDIATRIA	5	TIEMPO COMPLETO	6	TIEMPO COMPLETO
NEONATOLOGIA	1	TIEMPO COMPLETO	1	TIEMPO COMPLETO CONTRATO
CIRUGIA PEDIATRICA	1	MEDIO TIEMPO	1	MEDIO TIEMPO
UTI	3	TIEMPO COMPLETO	5	3 a TIEMPO COMPLETO, 2 CONTRATO
PATOLOGIA	1	TIEMPO COMPLETO	2	TIEMPO COMPLETO
DERMATOLOGIA	1	TIEMPO COMPLETO	1	TIEMPO COMPLETO
GINECOLOGIA	9	TIEMPO COMPLETO	10	9 TIEMPO COMPLETO. 1 CONTRATO
ANESTESIOLOGIA	5	TIEMPO COMPLETO	7	5 a TIEMPO COMPLETO, 2 CONTRATO
EMERGENCIAS	6	5 TIEMPO COMPLETO, 1 a MEDIO TIEMPO	6	LOS 6 TIEMPO COMPLETO
MEDICO RADIOLOGOS	3	TIEMPO COMPLETO	4	3 TIEMPO COMPLETO. 1 CONTRATO
NUTRICION	2	TIEMPO COMPLETO	2	TIEMPO COMPLETO
FISIOTERAPIA	4	TIEMPO COMPLETO	6	TIEMPO COMPLETO
CIRUJANO VASCULAR	0		1	TIEMPO COMPLETO CONTRATO
<b>TOTAL PROFESIONALES</b>	<b>105</b>		<b>122</b>	



# LAS ESPECIALIDADES REDUCIERON LAS TRANSFERENCIAS DE NUESTROS PACIENTES A OTRAS REGIONALES

Nº	ESPECIALIDADES	MESES						TOTAL	TRANSFERENCIA	
		ENE	FEB	MAR	ABRIL	MAY	JUN			
								0	REGIONAL SUCRE	
1	Cirugía Maxilofacial		3		1	1		5	HAIG OBRERO 6	
2	Cirugía Vascular	10	10	6	9	8	7	50	HAIG OBRERO 6	
								0		
								0	REG COCHABAMBA	
1	Cirugía Vascular						2	2		
2	Mastología				1	1		2	HAIG OBRERO 2	
3	Oftalmología				1			1	PAISE Cochabamba	
								0		
								0	REG SANTA CRUZ	
1	Cardiología				1			1	HAIG OBRERO 3	
2	Neurocirugía				1			1	HAIG OBRERO 3	
								0		
								0	REG URURO	
1	Cirugía Vascular	1				1		2	HAIG OBRERO 4	
2	Mamografía	2		6	6	5	2	21	Paise Candelaria	
SUBTOTAL		31	49	44	53	41	47			
TOTAL		124		141						
		265								

Nº	ESPECIALIDADES	REGIONAL DE DESTINO						TOTAL PCTES, REF A ESP	%
		La Paz	Succe	Tarija	Oruro	Cochabamb	Santa Cruz		
1	Cardiología	5					1	6	7,00
3	Cardiología Pediátrica	7						7	9,00
4	Cirugía Vascular	2	18					20	22,00
5	Cirugía-Endoscopia	1						1	1,00
6	Cirugía Plástica	1						1	1,00
7	Cirugía Oncológica	3						3	3,00
8	Cirugía cabeza y cuello	3						3	3,00
9	Densitometría		8					8	9,00
10	Endocrinología	1						1	1,00
11	Foniatría	3						3	3,00
12	Gastroenterología pediátrica	1						1	1,00
13	Ginecología oncológica	3						3	3,00
14	Mamografía		1		1			2	2,00
15	Mastología	1				1		2	2,00
16	Oncología	1						1	1,00
17	Oftalmología	15						15	16,00
18	Proctología	1						1	1,00
19	Psiquiatría	3						3	3,00
20	Psiquiatría pediátrica CIRI	1						1	1,00
21	Pediatría	1						1	1,00
22	Traumatología	4					1	5	5,00
23	Traumatología Pediátrica	2						2	2,00
23	Quemología	1						1	1,00
24	Urología	1						1	1,00
25	Urología Pediátrica	1						1	1,00
SUBTOTAL		62	27	0	1	1	2	93	100
TOTAL		93							

TOTAL

265

TOTAL

93



**INFORME ANUAL DE CONSULTA EXTERNA**  
**UNIDAD SANITARIA: HOSPITAL INTEGRAL ESPECIALIDADES EN SALUD "HIES OBRERO NO. 5"**  
**ANUARIO GESTION 2025**  
**ESPECIALIDADES**

ESPECIALIDADES	ATENCIONES 2024	ATENCIONES 2025	SEXO		CONSULTA		TIPO DE ASEGURADO				
			H	M	P	S	AA	AB	RA	RB	OTROS
<b>TOTAL ATENCIONES</b>	<b>93542</b>	<b>100152</b>	<b>47979</b>	<b>52173</b>	<b>64795</b>	<b>35357</b>	<b>41516</b>	<b>28294</b>	<b>17443</b>	<b>8200</b>	<b>4699</b>

**INFORME ANUAL DE CONSULTA EXTERNA DEL CIMFA 10 DE NOVIEMBRE**  
**CORRESPONDIENTE A LA GESTION 2025**

ESPECIALIDADES	ATENCIONES 2024	ATENCIONES 2025	SEXO		CONSULTA		TIPO DE ASEGURADO				
			H	M	P	S	AA	AB	RA	RB	OTROS
<b>CIMFA Y CIS</b>	<b>52254</b>	<b>59968</b>	<b>22614</b>	<b>37354</b>	<b>35407</b>	<b>24561</b>	<b>20289</b>	<b>16788</b>	<b>12041</b>	<b>5867</b>	<b>4983</b>

**INFORME ANUAL DE CONSULTA EXTERNA DEL CIMFA ANEXO II ZONA ALTA**  
**CORRESPONDIENTE A LA GESTION 2025**

ESPECIALIDADES	ATENCIONES 2024	ATENCIONES 2025	SEXO		CONSULTA		TIPO DE ASEGURADO				
			H	M	P	S	AA	AB	RA	RB	OTROS
<b>CIMFA Y CIS</b>	<b>46901</b>	<b>55894</b>	<b>22229</b>	<b>33665</b>	<b>25607</b>	<b>30287</b>	<b>18971</b>	<b>16335</b>	<b>9884</b>	<b>4879</b>	<b>5825</b>



# FARMACIA

## HOSPITAL OBRERO - CIMFAs - CIS

ESTABLECIMIENTO	No ÍTEMS UTILIZADOS DE LA LINAME	% ABASTECIMIENTO	TOTAL, REGIONAL POTOSÍ MES ENERO - DICIEMBRE-2025
ENERO	405	94,36 %	<b>95,00 %</b>
FEBRERO	405	95,00 %	
MARZO	405	95,70 %	
ABRIL	405	92,62 %	
MAYO	405	95,85 %	
JUNIO	405	95,40 %	
JULIO	405	96,00 %	
AGOSTO	405	95,00 %	
SEPTIEMBRE	405	93,97 %	
OCTUBRE	405	93,00 %	
NOVIEMBRE	405	96,00 %	
DICIEMBRE	405	96,59 %	

NOTA : EL 5 % de faltante equivalen a Medicamentos Oncológicos y Hematológicos, estos se realizan con el método de Reposición de Fondo Fijo.

# ENFERMEDADES NO TRANSMISIBLES

CONTROLES	2024	2025
DIABETES MELLITUS TIPO II - TOMAS DE GLICEMIA	5406	8043
CONTROLES DE PRESION ARTERIAL	28677	39114
DETECCION DE CANCER DE PROSTATA	737	1268
DETECCION DE LEUCEMIAS		743
DETECCION OPORTUNA DE ENFERMEDAD RENAL	5290	7935

# CONTROLES PRENATALES

CONTROLES	2024	2025
CONTROL PRENATAL	490	303
NUEVAS ANTES DEL 5to MES DE EMBARAZO	117	209
NUEVAS A PARTIR DEL 5to MES DE EMBARAZO	137	201
MUJERES CON 4to CONTROL PRENATAL	214	540

PAPANICOLAU		
GESTIONES	2024	2025
CIMFA 10 DE NOVIEMBRE	579	612
CIMFA ANEXO II ZONA ALTA	400	427



# ACTIVIDADES PROGRAMADAS POR LA OFICINA NACIONAL

## PLAN OPERATIVO ANUAL - GESTION 2025 OPERACIONES - POTOSÍ

### FORMULARIO SPO N° 2

#	COD. ACP.	COD. OPE.	OPERACIÓN REGIONAL 2025	PRODUCTO	RESULTADO	INDICADOR	UNIDADES RESPONSABLES	META	I TRIM.	II TRIM.	III TRIM.	IV TRIM.	MEDIO DE VERIFICACIÓN
8	2	1	REALIZACIÓN DE 4 TO CONTROL PRENATAL A MUJERES EMBARAZADAS	MUJERES EMBARAZADAS CON 4TO CONTROL PRENATAL REALIZADO	MUJERES EMBARAZADAS CON ATENCIÓN PREVENTIVA DE SALUD	N° DE MUJERES EMBARAZADAS CON 4TO CONTROL PRENATAL	CIS BETANZOS PTS. - CIS HUARI HUARI PTS. - CIS PORCO PTS. - CIS PUNUTUMA PTS. - CIS VILLAZÓN TPZ. - CIMFA 10 DE NOVIEMBRE PTS. - CIS COTAGAITA TPZ. - CIS OROCOA TPZ. - CIS LLALLAGUA UNC. - CIS CHAYANTA UNC. - CIS COLQUECHACA UNC. - CIS CATAVI UNC. - CIS CHUQUIHUTA UNC. - CIS AMAYAPAMPA UNC. - CIS SACACA UNC. - CIS SAN PEDRO UNC. - CIS PULACAYO UYU. - CIS COLCHA K UYU. - CIS LLICA UYU. - CIS CALAZAYA UYU. - CIS SAN CRISTOBAL UYU. - CIS CARHUAYCOLLO UYU. - CIS CHOROLQUE ATC. - CIS TASNA ATC. - CIS TASNA RETIRO ATC. - CIS ANIMAS ATC. - CIS TATASI ATC. - CIS SIETE SUYOS ATC. - CIS TELAMAYO ATC. - CIS SAGRARIO ATC. - CIS FIERRO UNO ATC. - CIS COTANI ATC. - CIS POOCOCATA UNC. - CIS ATOCHA ATC. - CIS RIO GRANDE UYU. - CIMFA UYUNI UYU. - CIMFA ZONA ALTA PTS. - CIMFA NRO. 37 TPZ. - HIS OBRERO N° 11 JAIME MENDOZA UNC. - HIS OBRERO NRO. 12 UYU. - HIS OBRERO NO. 13 ATC. - HIS OBRERO N°S PTS.	1738	P. 428 E. 274	P. 872 E. 490	P. 1302 E. 704	P. 1738 E. 1084	REPORTE ESTADISTICO
9	3	1	ADMINISTRACIÓN DE VACUNA BCG A NIÑOS MENORES DE AÑO	NIÑOS MENORES DE UN AÑO CON VACUNA BCG	NIÑOS MENOS DE UN AÑO PROTEGIDOS CON ENFERMEDADES INMUNOPREVENIBLES	N° DE NIÑOS VACUNADOS CON BCG	HIS OBRERO NRO. 10 TPZ. - HIS OBRERO N° 11 JAIME MENDOZA UNC. - HIS OBRERO NO. 13 ATC.	312	P. 76 E. 20	P. 154 E. 40	P. 234 E. 76	P. 312 E. 108	REPORTE ESTADISTICO
10	3	2	ADMINISTRACIÓN DE VACUNA PENTAVALENTE A NIÑOS MENORES DE 1 AÑO	N° DE NIÑOS VACUNADOS	NIÑOS PROTEGIDOS CONTRA LA ENFERMEDADES INMUNOPREVENIBLES	N° DE NIÑOS VACUNADOS CON PENTAVALENTE	CIMFA 10 DE NOVIEMBRE PTS. - CIS LLALLAGUA UNC. - HIS OBRERO NRO. 10 TPZ. - HIS OBRERO N° 11 JAIME MENDOZA UNC.	1058	P. 264 E. 111	P. 528 E. 196	P. 792 E. 284	P. 1058 E. 384	REPORTE ESTADISTICA
11	4	1	REALIZACIÓN DE MAMOGRAFÍAS PARA DETECCIÓN DE PACIENTES CON CÁNCER DE MAMA	MUJERES EN EDAD FERTIL CON ESTUDIOS DE MAMOGRAFÍAS REALIZADAS	DETECCIÓN OPORTUNA DE CÁNCER DE MAMA EN LA POBLACIÓN DE RIESGO	N° DE MAMOGRAFÍAS REALIZADAS	HIS OBRERO N°S PTS.	120	P. 30 E. 0	P. 60 E. 0	P. 90 E. 0	P. 120 E. 10	REPORTE ESTADISTICO
12	4	2	REALIZACIÓN DE PSA PARA DETECCIÓN DE PACIENTES CON CÁNCER DE PRÓSTATA	HOMBRES MAYORES DE 40 AÑOS CON PRUEBAS DE PSA REALIZADA	DETECCIÓN OPORTUNA DE CÁNCER DE PRÓSTATA EN LA POBLACIÓN DE RIESGO	N° DE PRUEBA DE PSA REALIZADAS	CIMFA 10 DE NOVIEMBRE PTS. - CIMFA UYUNI UYU. - CIMFA ZONA ALTA PTS. - CIMFA NRO. 37 TPZ. - HIS OBRERO NRO. 10 TPZ. - HIS OBRERO N° 11 JAIME MENDOZA UNC. - HIS OBRERO NRO. 12 UYU. - HIS OBRERO NO. 13 ATC. - HIS OBRERO N°S PTS.	2538	P. 633 E. 382	P. 1268 E. 737	P. 1904 E. 1145	P. 2538 E. 1615	REPORTE ESTADISTICO
13	4	3	DETECCIÓN DE PACIENTES CON LEUCEMIA	PACIENTES SINTOMÁTICO CON PRUEBAS DE DIAGNÓSTICO PARA LEUCEMIA REALIZADA	DETECCIÓN OPORTUNA DE LEUCEMIA EN LA POBLACIÓN DE RIESGO	N° DE HEMOGRAMAS REALIZADOS	CIMFA 10 DE NOVIEMBRE PTS. - CIMFA ZONA ALTA PTS. - HIS OBRERO N°S PTS.	804	P. 201 E. 201	P. 402 E. 358	P. 603 E. 527	P. 804 E. 743	REPORTE ESTADISTICO
14	4	4	MEDICIÓN DE GLUCEMIA A PACIENTES CON FACTORES DE RIESGO POR DIABETES MELLITUS TIPO II	PACIENTES CON FACTORES DE RIESGO CON PRUEBAS DE GLUCEMIA REALIZADA	DETECCIÓN OPORTUNA DE DIABETES MELLITUS TIPO II EN LA POBLACIÓN DE RIESGO	N° DE PRUEBAS DE GLUCEMIA REALIZADAS	CIS BETANZOS PTS. - CIS HUARI HUARI PTS. - CIS PORCO PTS. - CIS PUNUTUMA PTS. - CIS VILLAZÓN TPZ. - CIMFA 10 DE NOVIEMBRE PTS. - CIS COTAGAITA TPZ. - CIS LLALLAGUA UNC. - CIS CHAYANTA UNC. - CIS COLQUECHACA UNC. - CIS CATAVI UNC. - CIS CHUQUIHUTA UNC. - CIS AMAYAPAMPA UNC. - CIS SACACA UNC. - CIS SAN PEDRO UNC. - CIS PULACAYO UYU. - CIS COLCHA K UYU. - CIS LLICA UYU. - CIS CALAZAYA UYU. - CIS SAN CRISTOBAL UYU. - CIS CARHUAYCOLLO UYU. - CIS POOCOCATA UNC. - CIS RIO GRANDE UYU. - CIMFA UYUNI UYU. - CIMFA ZONA ALTA PTS. - CIMFA NRO. 37 TPZ. - HIS OBRERO NRO. 10 TPZ. - HIS OBRERO N° 11 JAIME MENDOZA UNC. - HIS OBRERO NRO. 12 UYU. - HIS OBRERO NO. 13 ATC. - HIS OBRERO N°S PTS.	8043	P. 2005 E. 1808	P. 4012 E. 3754	P. 6020 E. 5406	P. 8043 E. 7873	REPORTE ESTADISTICO
15	4	5	MEDICIÓN DE PRESIÓN ARTERIAL EN PACIENTES CON FACTORES DE RIESGO POR HIPERTENSIÓN ARTERIAL	PACIENTES CON FACTORES DE RIESGO CON MEDICIÓN DE PRESIÓN ARTERIAL REALIZADA	DETECCIÓN OPORTUNA DE HIPERTENSIÓN ARTERIAL EN LA POBLACIÓN DE RIESGO	N° DE MEDICIONES DE PRESIÓN ARTERIAL REALIZADA	CIS BETANZOS PTS. - CIS HUARI HUARI PTS. - CIS PORCO PTS. - CIS PUNUTUMA PTS. - CIS VILLAZÓN TPZ. - CIMFA 10 DE NOVIEMBRE PTS. - CIS COTAGAITA TPZ. - CIS OROCOA TPZ. - CIS LLALLAGUA UNC. - CIS CHAYANTA UNC. - CIS COLQUECHACA UNC. - CIS CATAVI UNC. - CIS CHUQUIHUTA UNC. - CIS AMAYAPAMPA UNC. - CIS SACACA UNC. - CIS SAN PEDRO UNC. - CIS PULACAYO UYU. - CIS COLCHA K UYU. - CIS LLICA UYU. - CIS CALAZAYA UYU. - CIS SAN CRISTOBAL UYU. - CIS CARHUAYCOLLO UYU. - CIS CHOROLQUE ATC. - CIS TASNA ATC. - CIS TASNA RETIRO ATC. - CIS ANIMAS ATC. - CIS TATASI ATC. - CIS SIETE SUYOS ATC. - CIS TELAMAYO ATC. - CIS SAGRARIO ATC. - CIS FIERRO UNO ATC. - CIS COTANI ATC. - CIS POOCOCATA UNC. - CIS ATOCHA ATC. - CIS RIO GRANDE UYU. - CIMFA UYUNI UYU. - CIMFA ZONA ALTA PTS. - CIMFA NRO. 37 TPZ. - HIS OBRERO NRO. 10 TPZ. - HIS OBRERO N° 11 JAIME MENDOZA UNC. - HIS OBRERO NRO. 12 UYU. - HIS OBRERO NO. 13 ATC. - HIS OBRERO N°S PTS.	79115	P. 19365 E. 14522	P. 39114 E. 28677	P. 58685 E. 43954	P. 78233 E. 68896	REPORTE ESTADISTICO



<b>POTOSI</b>	<b>85.50%</b>
ORURO	85.10%
SUCRE	85.08%
ATOCHA	84.54%
COCHABAMABA	83.10%
CAMARGO	81.64%
YACUIBA	79.33%
RIBERLTA	78.68%
PANDO	78.46%
OFICINA NACIONAL	77.39%
LA PAZ	74.07%
VALLEGRANDE	73.41%
TUPIZA	69.82%
BENI	67.58%
SANTA CRUZ	66.44%
TARIJA	63.49%
UYUNI	62.78%
UNCIA	59.71%
CAMITI	50.37%
GUAYANAMERIN	18%

# PORCENTAJE DE CUMPLIMIENTO DE ACTIVIDADES POA 2025

Fuente : DEPARTAMENTO NACIONAL DE PLANIFICACION



# TRABAJO SOCIAL ANUARIO 2025

EMPRESAS	H.I.E.S. OBRERO NRO 5 TURNO MAÑANA	H.I.E.S. OBRERO NRO 5 TURNO TARDE	CIMFA 10 DE NOVIEMBRE	CIMFA ANEXO II ZONA ALTA	ADMINISTRACION AFILIACION SUPERVISION	TOTAL	%
SEC. PASIVO	647	608	436	394	331	2416	21,40%
ADM. PUBLICA	804	780	925	685	449	3643	32,27%
POLICIA NACIONAL	95	82	160	99	71	507	4,49%
SEC. PRIVADO	70	52	144	67	47	380	3,37%
SEC. FABRIL	1	2	11	23	15	52	0,46%
SEC. MINERO	778	709	682	651	363	3183	28,20%
CAJA NACIONAL DE SALUD	87	77	67	53	17	301	2,67%
GOB. AUT. MUNICIPAL	74	87	112	78	65	416	3,69%
FF.AA	0	0	0	1	1	2	0,02%
SECTOR SERVICIOS	91	104	62	46	39	342	3,03%
SEG. VOLUNTARIO	0	0	6	0	3	9	0,08%
DECRETO LEY 475	3	8	0	0	0	11	0,10%
PARTICULARES	17	4	1	2	2	26	0,23%
<b>TOTAL</b>	<b>2667</b>	<b>2513</b>	<b>2606</b>	<b>2099</b>	<b>1403</b>	<b>11288</b>	<b>100,00%</b>



# INFRAESTRUCTURA

N°	DETALLE/DESCRIPCIÓN	FECHA DE INICIO	ESTADO	COSTO TOTAL DEL PROYECTO
1	UNIDAD TRANSFUSIONAL Y ALMACÉN DE MEDICAMENTOS HOSPITAL OBRERO N° 5 POTOSÍ	15/04/2016	CONCLUSIÓN: MARZO/2025 - SE ENCUENTRA CON ENTREGA DEFINITIVA	<b>13.521.930,50</b>
3	AMPLIACIÓN HOSPITAL OBRERO N° 5 (BLOQUE NOR OESTE) POTOSÍ	16/11/2018	CONCLUSIÓN: 26/09/2025 - SE ENCUENTRA CON ENTREGA PROVISIONAL	<b>65.651.824,00</b>

PARTIDA	PROYECTOS DE INVERSION							
1	42230 AMPL. HOSPITAL OBRERO N° 5(BLOQUE N.O.) POTOSÍ	OBRA	<b>55.993.621,79</b>	<b>7.138.489,56</b>	<b>63.132.111,35</b>	<b>1.590.121,60</b>	CONCLUIDO PENDIENTE PLANILLA 50 DE CIERRE	
2	42240 SUPERVISION AMPL. HOSPITAL OBRERO N°5 (BLOQUE N.O.) POTOSI	SERVICIO	<b>2.519.712,65</b>	<b>0,00</b>	<b>2.519.712,65</b>	<b>64.011,63</b>	CONCLUIDO PENDIENTE PLANILLA 50 DE CIERRE	
3	42230 CONST. UNIDAD TRANSFUSIONAL Y ALMACÉN DE MEDICAMENTOS H.O. N° 5 POTOSI	OBRA	<b>11.267.549,15</b>	<b>1.688.706,76</b>	<b>12.956.255,91</b>	<b>2.194.335,31</b>	CONCLUIDO PENDIENTE PLANILLA 20 DE CIERRE	
4	42240 SUPERVISIÓN CONST. UNIDAD TRANSFUSIONAL Y ALMACÉN DE MEDICAMENTOS H.O. N°5 POTOSI	SERVICIO	<b>565.674,59</b>	<b>0,00</b>	<b>565.674,59</b>	<b>95.805,43</b>	CONCLUIDO PENDIENTE PLANILLA 20 DE CIERRE	



## PARTIDA 24110 – MANTENIMIENTO Y REPARACIÓN DE INMUEBLES

En el POA gestión 2025, la Unidad de Infraestructura – Regional Potosí contó con un presupuesto asignado de Bs. 3.174.298,00 (Tres millones ciento setenta y cuatro mil doscientos noventa y ocho 00/100 bolivianos).

Dicho monto fue destinado a la ejecución de proyectos de mantenimiento de continuidad y de nueva ejecución, en el marco de la programación institucional y conforme a las necesidades de conservación y mejora de la infraestructura hospitalaria.

PARTIDA	PROYECTOS DE CONTINUIDAD	3.174.298,00						
1	24110	MANTENIMIENTO PREVENTIVO DEL CIMFA ANEXO II ZONA ALTA	OBRA	<b>76.928,66</b>	<b>3.829,73</b>	<b>80.758,39</b>	<b>52.425,20</b>	CONCLUIDO
2	24110	MANTENIMIENTO Y READECUACIÓN SALA AISLAMIENTO DE NIÑO EN ESTADO CRITICO HIES OBRERO N° 5	OBRA	<b>129.650,04</b>	<b>12.913,15</b>	<b>142.563,19</b>	<b>1.022,58</b>	CONCLUIDO
3	24110	READECUACION, REFUNCIONALIZACION Y HABILITACION, MONTACARGAS AREA DE COCINA Y NUTRICION H.O. N°5	SERVICIO	<b>29.191,00</b>	<b>0,00</b>	<b>29.191,00</b>	<b>5.991,00</b>	CONCLUIDO
4	24110	REFACCIÓN DE PAREDES, PISO, PUERTAS Y BAÑOS DEL SERVICIO DE CIRUGÍA GENERAL DEL HOSPITAL OBRERO N°5	OBRA	<b>94.923,55</b>	<b>9.470,30</b>	<b>104.393,85</b>	<b>9.740,00</b>	CONCLUIDO
<b>PROYECTOS DE GESTION 2025</b>								
5	24110	READECUACION AMBIENTE DE ENFERMERIA EN PEDIATRIA PARA CIRCULACION E INSTALACION DEL MANIFOLD DE OXIGENO	OBRA	<b>74.919,98</b>	<b>6.566,23</b>	<b>81.486,21</b>	<b>18.639,73</b>	CONCLUIDO
6	24110	MANTENIMIENTO Y REFACCION AMBIENTES PARA FUNCIONAMIENTO PUESTO DE SALUD COLAVI-CAJA NACIONAL DE SALUD	OBRA	<b>161.348,71</b>	<b>15.968,55</b>	<b>177.317,26</b>	<b>177.317,26</b>	CONCLUIDO
7	24110	CUBIERTA BLOQUE ADMINISTRATIVO Y HOSPITAL OBRERO N°5	OBRA	<b>40.564,16</b>	<b>0,00</b>	<b>40.564,16</b>	<b>39.251,67</b>	CONCLUIDO
8	24110	MANTENIMIENTO PREVENTIVO DE SEIS ASCENSORES (5 HOSPITAL OBRERO N°5 Y UNO DE LA UNIDAD DE NEUMOLOGIA)	OBRA	<b>40000</b>	<b>0,00</b>	<b>40.000,00</b>	<b>33.333,63</b>	EN EJECUCION



# PARTIDA 24110 – MANTENIMIENTO Y REPARACIÓN DE INMUEBLES

9	24110	MANTENIMIENTO ASCENSOR CIMFA ANEXO II ZONA ALTA	OBRA	9600	0,00	9.600,00	8.000,00	EN EJECUCION
10	24110	CAMBIO DE CATEGORIA INDUSTRIAL A CATEGORIA COMERCIAL DE GAS NATURAL	OBRA	188.126,33	0,00	188.126,33	158.270,26	CONCLUIDO
11	24110	READECUACIÓN DE AMBIENTES PARA CENTRAL DE EQUIPOS Y MANTENIMIENTO DE ÁREAS DE SERVICIO CIMFA 10 DE NOVIEMBRE	OBRA	307.890,77	0,00	307.890,77	110.074,25	EN EJECUCION
12	24110	AMPLIACIÓN Y READECUACIÓN SERVICIO DE ANATOMÍA PATOLÓGICA H.O. N° 5	OBRA	277.058,78	0,00	277.058,78	170.051,14	EN EJECUCION
13	24110	MANTENIMIENTO DE FACHADAS DEL H. O. N° 5 Y EDIFICIO ADMINISTRATIVO E INTERVENCIÓN DE ÁREAS EXTERIORES	OBRA	744.100,19	0,00	744.100,19	355.095,12	EN EJECUCION
14	24110	MANTENIMIENTO EMERGENCIA DEL HOSPITAL OBRERO N°5	OBRA	373.315,14	0,00	373.315,14	0,00	SIN ORDEN DE PROCEDER
15	24110	INSTALACION DE NUEVA ACOMETIDA ELECTRICA BLOQUE NOROESTE	OBRA	29.114,00	0,00	29.114,00	29.114,00	CONCLUIDO
16	24110	AMPLIACIÓN REMODELACIÓN Y REFACCIÓN GENERAL HOSPITAL OBRERO N°5 DE LA REGIONAL DE POTOSÍ PAQUETE 3 REFACCIÓN Y REFUNCIONALIZACIÓN SERVICIO DE HEMODIÁLISIS	OBRA	69.221,80	0,00	69.221,80	69.221,80	CONCLUIDO
17	24110	MANTENIMIENTO DE ASCENSORES	OBRA	8.850,00	0,00	8.850,00	8.850,00	CONCLUIDO
18	24110	MANTENIMIENTO CORRECTIVO DE ASCENSORES (Fondo de Avance)	SERVICIO	15.845,00	0,00	15.845,00	15.845,00	CONCLUIDO
<b>MONTO TOTAL</b>				<b>2.670.648,11</b>		<b>2.719.396,07</b>	<b>1.262.242,64</b>	
<b>PORCENTAJE TOTALES</b>						<b>85,67%</b>	<b>39,76%</b>	



## RELEVAMIENTO FOTOGRÁFICO PROYECTOS DE INVERSIÓN CONST. UNIDAD TRANSFUSIONAL Y ALMACÉN DE MEDICAMENTOS H.O. Nº 5 POTOSÍ



Fotografías 1: Vistas de fachadas.



# UNIDAD TRANSFUSIONAL Y ALMACÉN DE MEDICAMENTOS HOSPITAL OBRERO º5 POTOSÍ



# AMPLIACIÓN HOSPITAL OBRERO Nº5 BLOQUE NOROESTE POTOSÍ

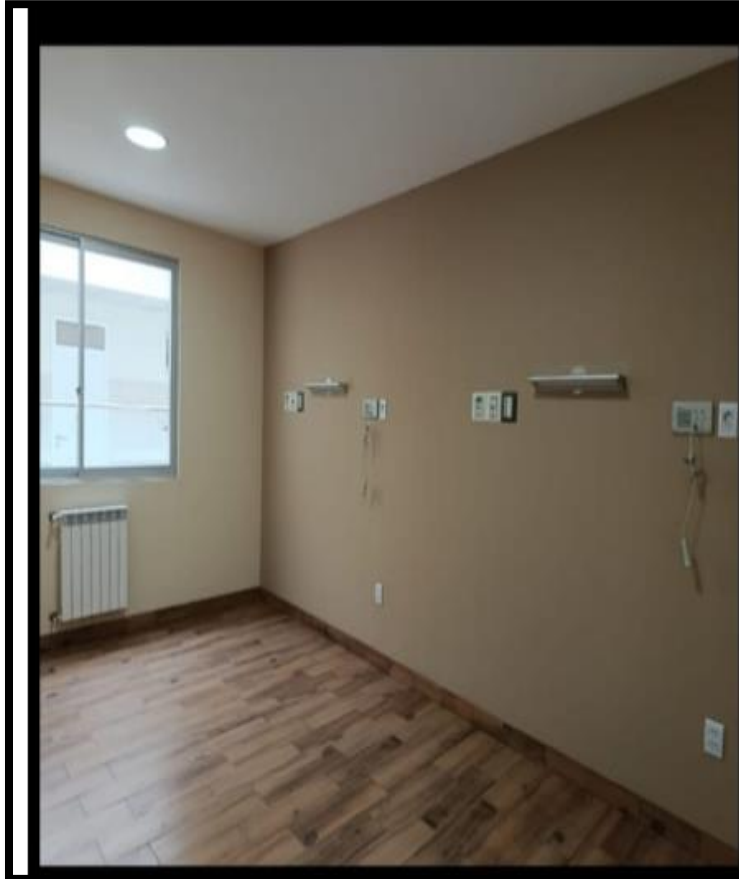

# AMPLIACIÓN HOSPITAL OBRERO N°5 BLOQUE NOROESTE – PLANTA GENERADORA DE OXIGENO



# AMPLIACIÓN HOSPITAL OBRERO Nº5 BLOQUE NOROESTE POTOSÍ



OFICINA CENTRAL: LA PAZ (BOLIVIA) - APARTADO 9572 - www.cns.gob.bo

**DEPARTAMENTO NACIONAL DE ATENCIÓN A LA SALUD**

REPARTICIÓN: CITE N°

**DNAS - I/058/2025**

**INFORME**

A: Dr. Fernando R. Gonzales Salguero  
GERENCIA DE SERVICIOS DE SALUD a.i.  
CAJA NACIONAL DE SALUD



VIA: Dr. Roger Christian Alconce Choque  
JEFE a.i. DPTO NAL DE ATENCIÓN A LA SALUD  
CAJA NACIONAL DE SALUD

DE: Dr. Miguel Ángel Yampara Tancara  
SUPERVISOR EN SALUD MEDICO  
DPTO, NAL. DE ATENCIÓN A LA SALUD

REF: INFORME ASISTENCIA TECNICA EN SALUD A  
PLANES FUNCIONALES Y/O FORTALECIMIENTO DE  
ESTABLECIMIENTOS DE SEGUNDO Y TERCER NIVEL  
DE ATENCIÓN - "NUEVO BLOQUE DEL HOSPITAL  
OBRERO N°5 DE LA REGIONAL POTOSÍ".

FECHA: La Paz, 15 de diciembre del 2025

De mi mayor consideración:

OFICINA CENTRAL: LA PAZ (BOLIVIA) - APARTADO 9572 - www.cns.gob.bo

**DEPARTAMENTO NACIONAL DE ATENCIÓN A LA SALUD**

REPARTICIÓN: CITE N°

**DNAS - I/058/2025**

**6. CONCLUSIONES. -**

**6.1.** Se realizó la asistencia técnica en salud a planes funcionales y/o fortalecimiento de establecimientos de segundo y tercer nivel de atención "Nuevo Bloque del Hospital Obrero N°5 de la Regional Potosí" en cumplimiento a las actividades del POA - 2025.

**6.2.** El nuevo bloque del Hospital Obrero N°5 presenta un diseño arquitectónico-funcional moderno, organizado por niveles de complejidad, con una distribución que separa flujos (ambulatorio, crítico, hospitalización) y cuenta con áreas de soporte (auditorio, comedor). Sin embargo, su funcionalidad total depende críticamente de una integración sinérgica con el bloque antiguo, ya que carece de servicios clave como emergencias, diagnóstico por imágenes y laboratorio en su diseño actual. Se identifican riesgos como la ausencia de áreas de aislamiento y la dependencia de circulaciones verticales únicas.

**6.3.** Se ha elaborado una propuesta detallada y viable para la transición en 9 meses hacia un modelo de "Hospital Complementario Integrado", donde el nuevo bloque se concentra en alta complejidad y el antiguo se rediseña para consulta externa y servicios de apoyo. El plan es estratégico y minimiza la interrupción de servicios, pero requiere la inmediata conformación de un Comité de Transición con autoridad y recursos para su ejecución.



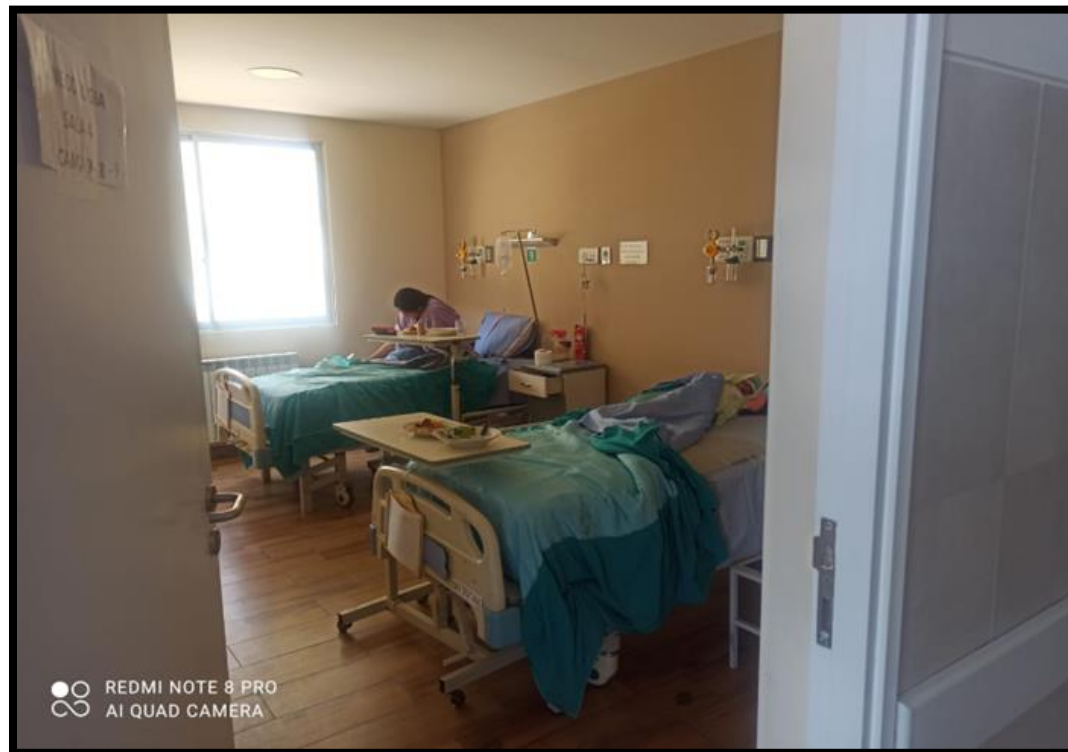
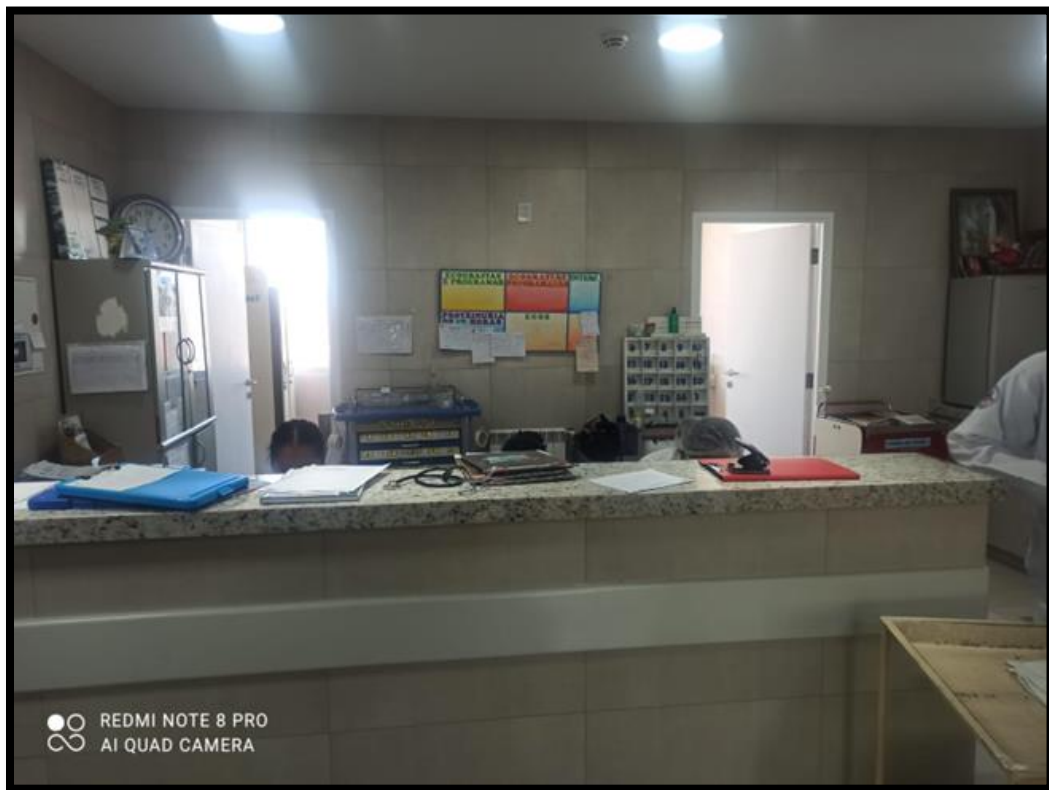

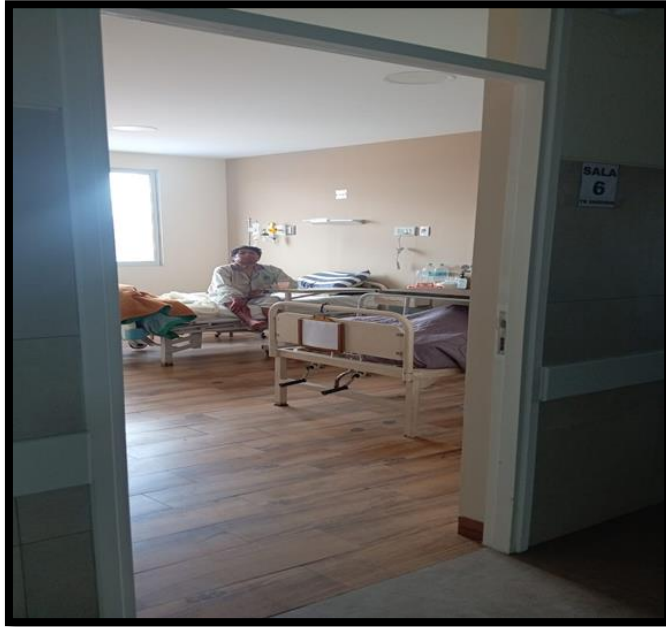

**PRESUPUESTO APROXIMADO DE TOTAL DE 138.000.000,00 ESTE MONTO SE COORDINA EN EL PLAN FUNCIONAL REALIZADO CON EL EQUIPO TECNICO- MEDICO DE LA REGIONAL POTOSI Y DEPARTAMENTOS DE OFICNAS NACIONAL EN EL ANTEPROYECTO EN FECHAS 28 JULIO HASTA 01 DE AGOSTO DEL 2025**

<b>PARTIDA</b>	<b>DESCRIPCION</b>	<b>PRESUPUESTO PROYECTO</b>
<b>43110</b>	<b>EQUIPO DE OFICINA Y MUEBLES</b>	<b>3.058.782,00</b>
<b>43120</b>	<b>EQUIPO DE COMUNICACIÓN</b>	<b>2.646.931,00</b>
<b>43400</b>	<b>EQUIPO MEDICO Y DE LABORATORIO</b>	<b>13.644.287,00</b>
<b>43500</b>	<b>EQUIPO DE COMUNICACIÓN</b>	<b>1.450.000,00</b>
<b>43700</b>	<b>OTRAS MAQUINAS Y EQUIPO</b>	<b>200.000,00</b>
<b>TOTAL</b>		<b>21.000.000,00</b>



# FORTALECIMIENTO 1er NIVEL 28 DE NOV. DE 2025



VIERNES 28 DE NOVIEMBRE

## 5.6. INSPECCION VISUAL AL CIS "CIMA DE PLATA"

Con presencia del Administrador Regional, Planificador Médico se ha realizado la visita al CIS CIMA DE PLATA, a objeto de conocer su funcionalidad y demanda de atención, siendo que se ha refuncionalizado un consultorio del CIMFA ZONA ALTA. El CIS CIMA DE PLATA a ha puesto en funcionamiento en instalaciones de la Cooperativa Minera COMPOTOSI R.L, (Zona San Benito, Potosí) cuenta con un aproximado de 2,794 asegurados. Actualmente opera como consultorio médico para atención primaria y accidentes mineros, asegurados del Magisterio, Policías, con la Cartera de Servicios de Enfermería, Medicina Familiar y Odontología. Se cuenta con infraestructura de una sala para atención de urgencias médicas en la planta baja y en la planta alta tiene dos consultorios de Medicina Familiar (atención de lunes a viernes de 6 horas discontinuos), Odontología (atención días Jueves) y una sala para el servicio de enfermería.

6.6. El "CIS Cima de la Plata" opera en infraestructura en comodato, demostrando un modelo de alianza exitosa que incrementa el acceso a la atención primaria para una población minera y asegurada. Su rendimiento es estable (~260 atenciones/mes) y ha logrado reducir las derivaciones. La continuidad del modelo es factible y costo-efectiva, requiriendo un compromiso mínimo de la Administración Regional Potosí CNS (enfermería, sistemas, insumos) a cambio del uso gratuito de la infraestructura.



# EQUIPAMIENTO MEDICO FORTALECE LA ATENCION:



## AGITADOR DE PLACAS CON BRAZO ROBÓTICO



## MICROSCOPIA DE NEUROCIRUGIA DE ULTIMA GENERACION



# TRANSPORTE

La gestión 2024 la Gerencia General – la Unidad de transportes Nacional realiza la adquisición de 17 ambulancias que llegaron en enero del 2025, 2 unidades para la Regional Potosí para el hospital Obrero N°5 y CIS Huari Huari; 10 años tuvieron que pasar para contar con nuevas ambulancias.

**BOLETÍN INFORMATIVO**  
Unidad de Relaciones Públicas y Protocolo Nacional

**LA C.N.S. ENTREGA NUEVE AMBULANCIAS A REGIONALES Y DISTRITALES DEL PAÍS.**



Sindicato Minero de Huamuni entrega presente al Gerente Gral. Dr. René Delgado Aguirre.



Pdte. del Honorable Directorio Sr. Juan Carlos Manuel Aquino.

El Gerente General de la Caja Nacional de Salud, Dr. René Delgado Aguirre, hizo entrega de nueve ambulancias para reforzar la atención de emergencias en las Regionales de Oruro, Potosí, Tarija, Cochabamba, PAISE El Alto y Santa Cruz. El mencionado acto, se llevó a cabo en las instalaciones del Instituto Boliviano de Rehabilitación (I.B.R.), el Presidente del Honorable Directorio, Sr. Juan Carlos Manuel Aquino, dió la bienvenida a las autoridades del interior del país recomendando dar un buen uso a todos los motorizados.

Las ambulancias fueron distribuidas de la siguiente manera: PAISE El Alto 1, Oruro 2, Cochabamba 1, Santa Cruz 2, Tarija 1, Potosí 2. El Dr. Delgado a tiempo de hacer entrega de las ambulancias agradeció el apoyo del Honorable Directorio, como también a los sectores de los Fabriles y Cooperativas Mineras, con la finalidad de prestar una mejor atención a nuestros asegurados.

Esta ceremonia contó con la presencia de las máximas autoridades de la C.N.S. Presidente del Honorable Directorio - Sr. Juan Carlos Manuel Aquino, Prof. Raúl Pérez - Director Laboral Activo del H. Directorio, Sr. Américo Flores Trillo - Secretario Gral. de los Trabajadores Fabriles de La Paz, Sr. Luis Mamani - Secretario de la Seguridad Social a Corto Plazo de FENCOMIN y Reynaldo Colque - Dirigente de la Comisión Social del Sindicato Minero de Huamuni, quien hizo la entrega de un presente al Dr. Delgado por el buen trabajo que viene realizando en beneficio de los asegurados del país.



Entrega de nuevas ambulancias.

“Trabajemos Unidos”

Caja Nacional de Salud



“NUESTRO COMPROMISO ES  
GARANTIZAR CON TECNOLOGÍA DE  
PUNTA Y EL PERSONAL CALIFICADO EL  
ACCESO A LA SALUD EN CONDICIONES  
DIGNAS PARA TODA NUESTRA  
POBLACIÓN ASEGURADA”



Gracias