



**Caja Nacional de Salud**  
Administración Regional Potosí

# RENDICIÓN PÚBLICA DE CUENTAS INICIAL 2026

Presentación



# MARCO NORMATIVO

- Convención De Las Naciones Unidas Contra La Corrupción.
- Convención Interamericana Contra La Corrupción.
- La Constitución Política del Estado Plurinacional en el Art. 235 núm. 4 establece la obligatoriedad de la Rendición de Cuentas sobre responsabilidades económicas, políticas, técnicas y administrativas en el ejercicio de la función pública.
- La Ley 974 de Unidades de Transparencia
- La Ley 341 de Participación y control Social, las Política Nacional de Transparencia y Lucha Contra la Corrupción aprobado por Decreto supremo 0214
- Ley 004 Marcelo Quiroga Santa Cruz, Art. 4, Inc.4
- Código de Seguridad Social

**TRANSPARENCIA.** - Es la práctica y manejo visible de los recursos del Estado por las servidoras y servidores públicos, así como personas naturales y jurídicas, nacionales o extranjeras que presten servicios o comprometan recursos del Estado.



## OBJETIVOS DE LA RENDICIÓN PÚBLICA DE CUENTAS

BRINDAR INFORMACIÓN SOBRE LA ESTRUCTURA ORGANIZATIVA

(MISIÓN Y VISIÓN)

BRINDAR INFORMACIÓN SOBRE EJES Y METAS DENTRO DE LA PLANIFICACIÓN GENERAL



# MISIÓN

"La Caja Nacional de Salud brinda protección integral de salud en enfermedad, maternidad y riesgos profesionales a la población protegida, con oportunidad, calidad y calidez".

# VISIÓN

"Ser líder nacional en la provisión de servicios integrales de salud, con oportunidad, calidad y calidez.

Aumentar la cantidad de infraestructura de salud en todo el país, al igual que equipos médicos y recursos humanos para cumplir con la demanda de los asegurados."



# Caja Nacional de Salud Antecedentes

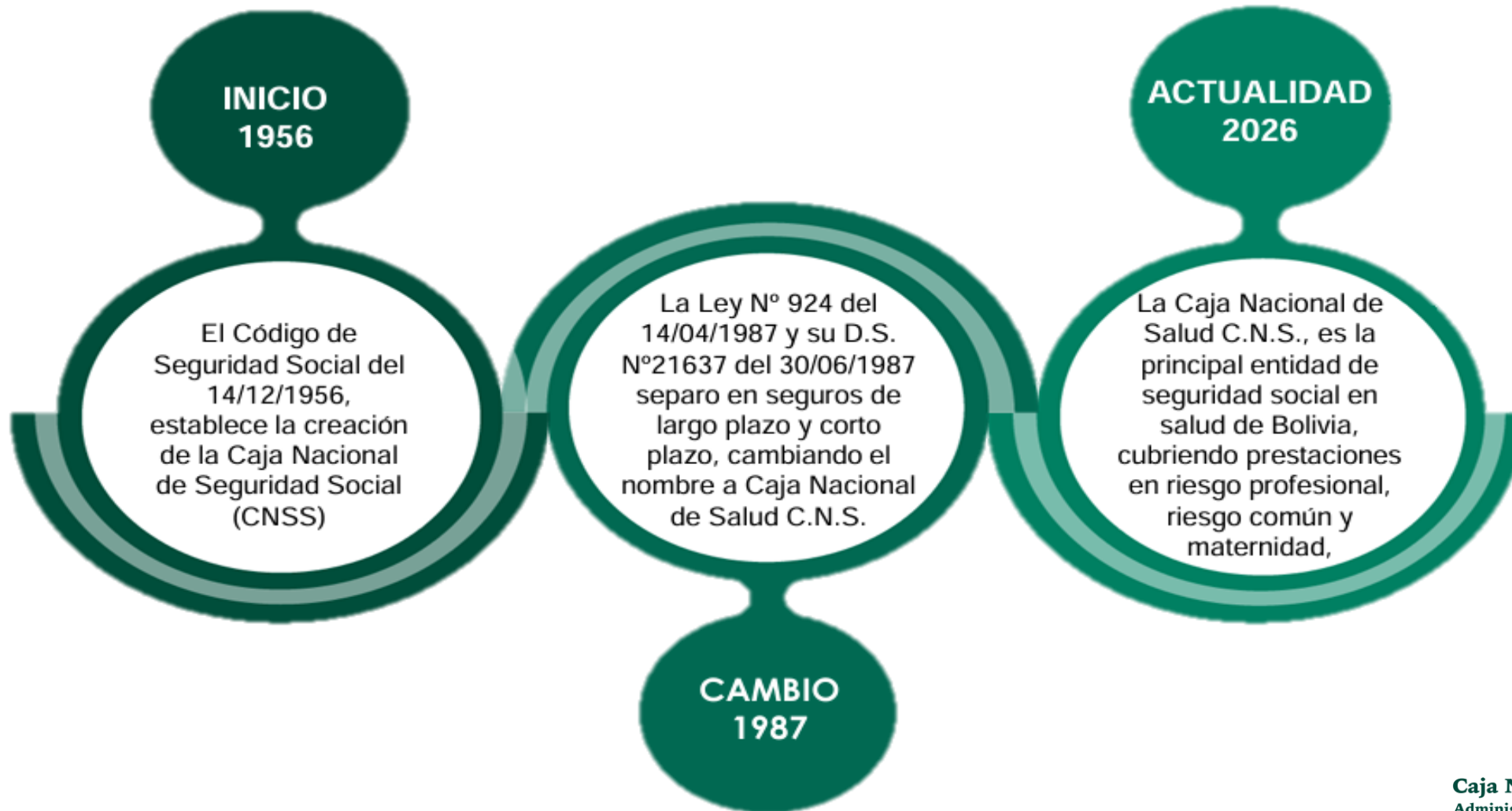



# ALCANCE DE LOS EJES

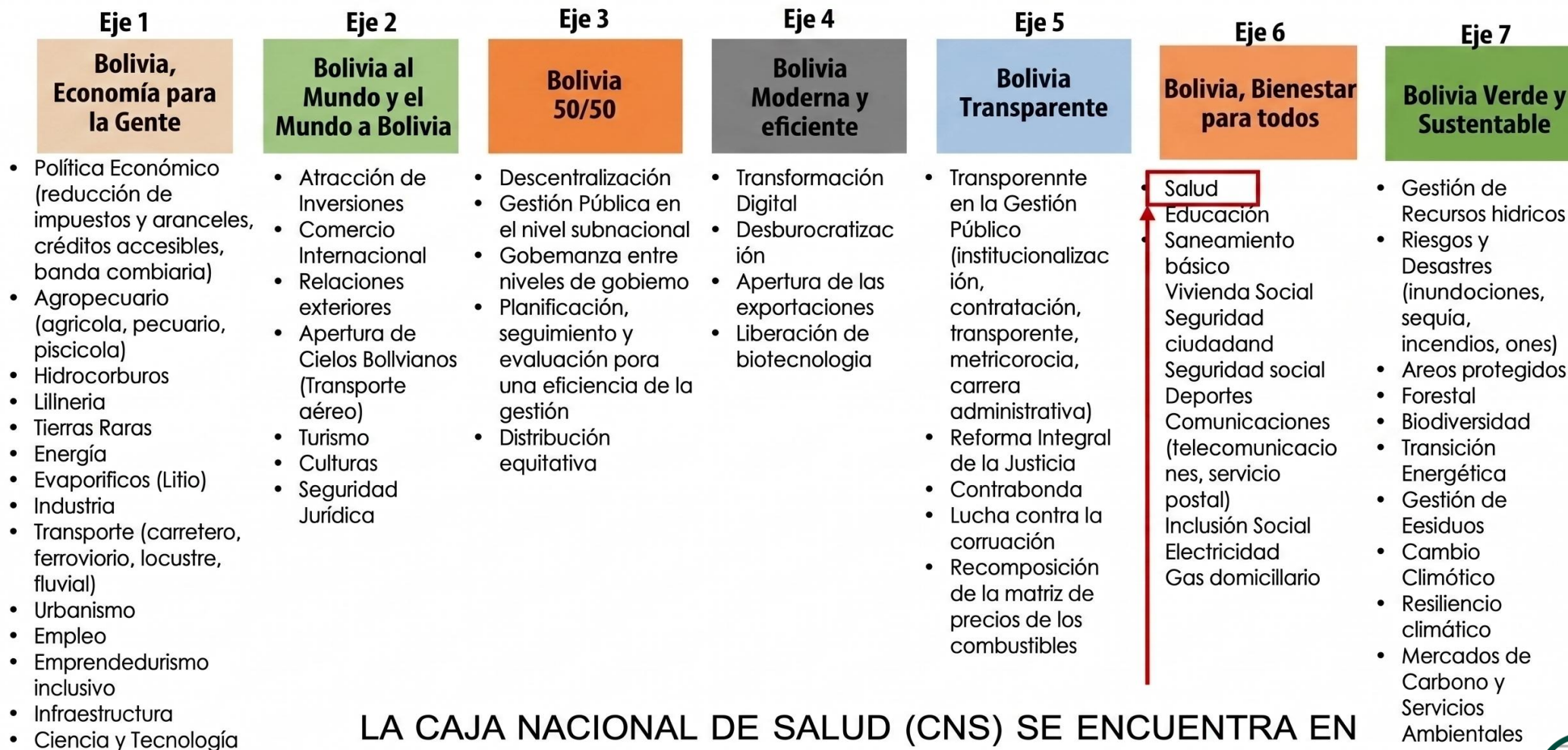

LA CAJA NACIONAL DE SALUD (CNS) SE ENCUENTRA EN EL EJE 6 “BOLIVIA, BIENESTAR PARA TODOS”, ALINEÁNDOSE CON LAS METAS DE SALUD. SIN EMBARGO, TAMBIÉN SE RELACIONA CON OTROS EJES.



# LÍNEAS ESTRATÉGICAS - C.N.S.

TOMANDO EN CUENTA LO MENCIONADO ANTERIORMENTE, LA CAJA NACIONAL DE SALUD C.N.S. ELABORO (6) SEIS LÍNEAS ESTRATÉGICAS Y (1) UN EJETRANSVERSAL.



## ASESORÍA LEGAL

La programación presupuestaria se refleja en el siguiente cuadro.

Respecto a los procesos legales que se tiene a cargo de la **Unidad de Asesoría Jurídica Regional Potosí de la Caja Nacional de Salud**, se tiene los siguientes procesos judiciales en la gestión 2025 que se detallan a continuación:

### PROCESOS ADMINISTRATIVOS INTERNOS GESTIÓN 2025

PROCESOS ADMINISTRATIVOS INTERNOS	5
TOTAL	5

### PROCESOS JUDICIALES GESTIÓN 2025

PROCESOS	PENALES	CIVILES	LABORALES	COACTIVOS FISCALES	TOTAL
POTOSI	1	0	6	2	9

De acuerdo con detalle realizado se tiene la cantidad de procesos referidos, además se adjunta anexo cuadro descriptivos de los procesos judiciales.

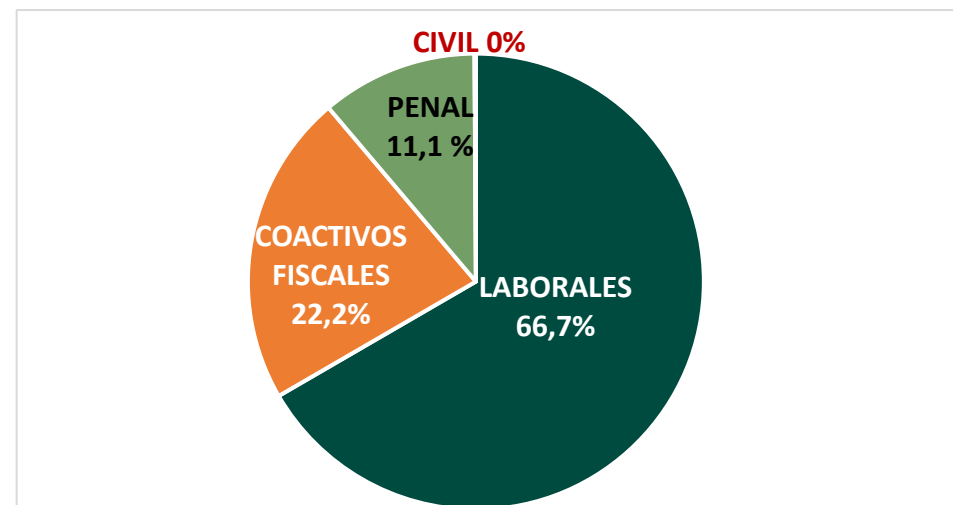

# AUDITORIA INTERNA

## INFORME DE ACTIVIDADES PROGRAMADAS Y NO PROGRAMADAS DE LA GESTIÓN 2026

<b>Actividades a Nivel Consolidado</b>	
Pronunciamiento de Confiabilidad	4
Auditoria de Cumplimiento	4
<b>AUDITORIA INTERNA ACTIVIDADES NO PROGRAMADAS</b>	
Actividades No Programadas (Instruidas por el Departamento Nacional de Auditoría Interna y sugerencias por la Contraloría General del Estado).	



# SERVICIOS GENERALES

- **RECURSOS HUMANOS**
- **AFILIACIONES**
- **COTIZACIONES**
- **PRESUPUESTOS**
- **COMPRAS**
- **TESORERIA**
- **COTIZACIONES**
- **COMPRAS**



## DEPARTAMENTO NACIONAL DE RECURSOS HUMANOS UNIDAD DE DOTACION Y MOVIMIENTO DE PERSONAL “ ACTIVIDADES QUE SE REALIZARA 2026”

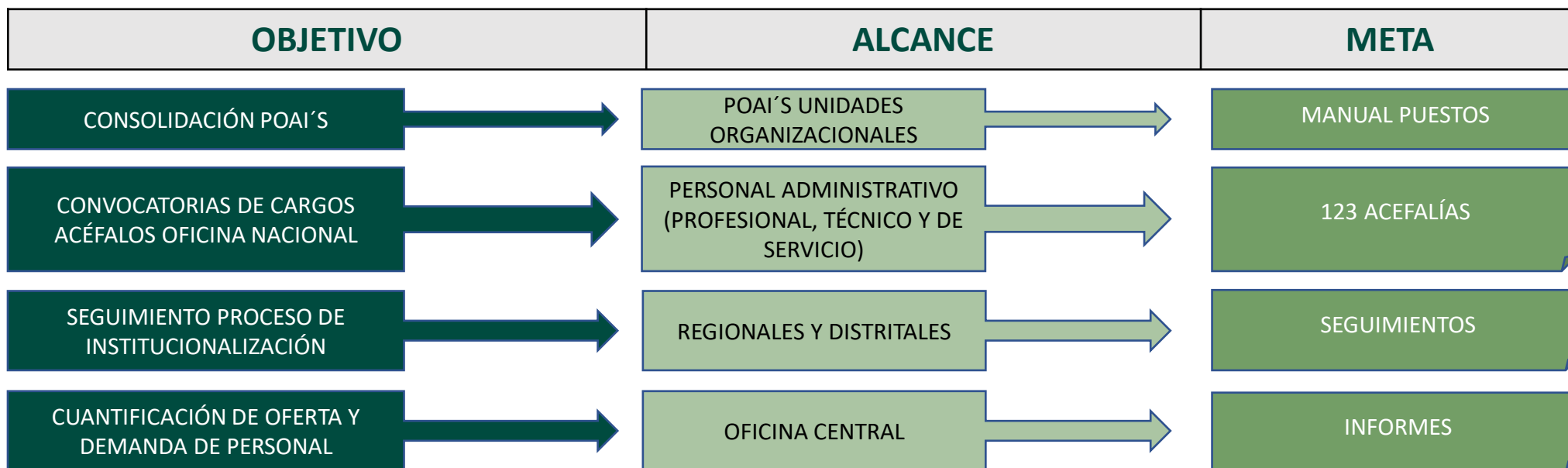

### “ CAPACITACIONES 2026”

N°	DESCRIPCIÓN
1	CAPACITACIÓN EN OFIMÁTICA, TÉCNICAS, APLICACIONES Y HERRAMIENTAS INFORMÁTICAS UTILIZADAS PARA AUTOMATIZAR, OPTIMIZAR Y MEJORAR LAS TAREAS DIARIAS EN UNA OFICINA.
2	CAPACITACIÓN DE ATENCIÓN HUMANIZADA, PARA UNA MEJORA ATENCIÓN A NUESTROS ASEGURADOS.



# RECURSOS HUMANOS

PERSONAL		VIGENTES	ACEFALIA	N°
PERSONAL DE PLANTA	SALUD	321	75	396
	ADMINISTRATIVOS	126	48	174
<b>TOTAL FUNCIONARIOS EN PLANILLA PRESUPUESTARIA</b>				<b>570</b>
<b>CONVOCATORIAS</b>				<b>N°</b>
ITEMS CONVOCATORIAS EN FACE(SECTOR SALUD)				4
ITEMS CONVOCATORIAS EN FACE(SECTOR ADMINISTRATIVO)				0
<b>TOTAL CONVOCATORIAS EMITIDAS</b>				<b>4</b>
<b>PERSONAL EVENTUAL AL 31/12/2025</b>				<b>N°</b>
PERSONAL EN SALUD				133
PERSONAL ADMINISTRATIVO				6
<b>PERSONAL TOTAL A CONTRATO</b>				<b>139</b>
<b>TOTAL PERSONAL</b>				<b>N°</b>
PERSONAL EN SALUD				454
PERSONAL ADMINISTRATIVO				132
<b>PERSONAL TOTAL A CONTRATO</b>				<b>586</b>

PERSONAL ADMINISTRATIVO	AUDITORES	PERSONAL MEDICO	MEDICOS
	ABOGADOS		LICENCIADAS – AUX. ENFERMERIA
	CONTADORES		ODONTOLOGOS
	INGENIEROS		BIOQUIMICO
	ARQUITECTOS		FARMACEUTICO
	OFICINISTAS ADMINISTRATIVOS		NUTRICION
	TRABAJADOR MANUAL- UJIER - PORTERO		TRABAJO SOCIAL
			TEC. RADIOLOGO
	TEC. FISITERAPIA		



## UNIDAD DE AFILIACIÓN “METAS A REALIZAR 2026”

Seguimiento y supervisión a la captación y afiliación de nuevas empresas.

**Saneamiento del registro** de empresas activas en la base de datos.

**Asistencia procedimental** para regularización de registros de afiliación de empresas (Regional/Distrital).

**Contribuir** a que la institución asegure la correcta vigencia de derechos.

**Identificar y corregir** inconsistencias, duplicados y registros incompletos.



# DETALLE DE EMPRESAS AFILIADAS (01.01.26 AL 31.03.26)AVC-01 “AVISO DE AFILIACION DEL EMPLEADOR”

N°	NOMBRE DE LA EMPRESA / EMPLEADOR	CÓDIGO / NÚMERO
1	Laboratorio Químico Señordemanquiri S.R.L.	05-651-00051
2	Deisi Ninette Zeballos Guevara	05-814-00066
3	Yasmani Juan Barroso Ricalde	05-999-00085
4	BTL Servicios de Publicidad S.R.L.	05-927-00110
5	Parkano Bolivia S.R.L.	05-621-00123
6	Empresa Grandeza R.R.L.	05-621-00124
7	Ingenio Minero Apolu S.R.L.	05-342-00078
8	Virginia Baptista Rodriguez	05-942-00161



# UNIDAD DE COTIZACIONES

“PROYECCIÓN DE INGRESOS 2026” (Expresado en Bolivianos)

COD. F23	REGIONAL Y/O DISTRITAL	TOTAL RECAUDACIÓN ENERO A DICIEMBRE 2025	INCREMENTO (2,6%)	PROYECCIÓN DE INGRESOS GESTIÓN 2026
1	Oficina nacional	2.639.249.703,19	61.649.793,50	2.700.899.496,69
2	La paz	449.090.152,61	11.676.343,97	460.766.496,58
3	COCHABAMBA	191.206.709,57	4.971.374,45	196.178.084,02
4	SANTA CRUZ	825.708.147,88	21.468.411,84	847.176.559,72
5	ORURO	145.839.515,83	3.791.827,41	149.631.343,24
<b>6</b>	<b>POTOSI</b>	<b>67.677.267,30</b>	<b>1.759.608,95</b>	<b>69.436.876,25</b>
7	SUCRE	54.026.317,76	1.404.684,26	55.431.002,02
8	TARIJA	46.081.726,82	1.198.124,90	47.279.851,72
9	TRINIDAD	43.354.237,27	1.127.210,17	44.481.447,44
10	COBIA	9.645.021,71	250.770,56	9.895.792,27
11	TUPIZA	15.178.591,00	394.643,37	15.573.234,37
12	UNCIA	28.560.407,44	742.570,59	29.302.978,03
13	UYUNI	16.379.347,47	425.863,03	16.805.210,50
14	ATOCHA	10.704.458,10	278.315,91	10.982.774,01
15	YACUIBA	15.440.359,88	401.449,36	15.841.809,24
16	CAMIRI	5.990.432,47	155.751,24	6.146.183,71
17	RIBERALTA	9.921.256,92	257.952,68	10.179.209,60
18	VALLE GRANDE	2.223.975,34	57.823,36	2.281.798,70
19	GUAYARAMERIN	3.791.504,57	98.579,12	3.890.083,69
20	CAMARGO	1.111.051,47	28.887,34	1.139.938,81
	<b>TOTALES</b>	<b>4.581.180.184,60</b>	<b>112.139.986,01</b>	<b>4.693.320.170,61</b>



**NOTA:** SE HACE NOTAR QUE EL SECTOR PASIVO (OFICINA NACIONAL NO ES PASIBLE A NINGÚN INCREMENTO).

## REPORTE DE EJECUCIÓN PRESUPUESTARIA POR INGRESO 2026

### Al 31 de marzo de 2026

PARTIDA	DETALLE	PRESUPUESTO APROBADO	MODIFICADO	PRESUPUESTO ACTUAL	EJECUTADO	%
12000	VENTA DE BIENES Y SERVICIOS	1.148.545,00	-	1.148.545,00	346.951,42	30,21
15000	TASAS DERECHOS Y OTROS INGRESOS	565.658,00	-	565.658,00	41.131,06	7,27
15910	MULTAS	176.166,00	-	176.166,00	23.274,91	13,21
15920	INTERESES PENALES	271.798,00	-	271.798,00	16.451,15	6,05
15990	OTROS INGRESOS NO ESPECIFICOS	117.694,00	-	117.694,00	1.405,00	1,19
17000	CONTRIBUCIONES A LA SEGURIDAD SOCIAL	217.652.177,00	-	217.652.177,00	63.032.344,12	28,96
17111	DEL SECTOR PUBLICO	29.948.495,00	-	29.948.495,00	4.757.131,32	15,88
17112	DEL SECTOR PRIVADO	187.605.398,00	-	187.605.398,00	58.251.292,30	31,05
17121	LABORALES DEL SECTOR PUBLICO	-	-	-	-	0,00
17200	CONTRIBUCIONES VOLUNTARIAS	98.284,00	-	98.284,00	23.920,50	24,34
	<b>INGRESOS CORRIENTES</b>	<b>219.366.380,00</b>	<b>-</b>	<b>219.366.380,00</b>	<b>63.420.426,60</b>	<b>28,91</b>
35000	DISMINUCIÓN Y COBRO DE OTROS ACTIVOS	0	-	-	-	0,00
39000	INGRESOS FINANCIEROS (REMESAS)	-	-	-	12.414.609,95	0,00
	<b>INGRESOS FINANCIEROS</b>	<b>219.366.380,00</b>	<b>-</b>	<b>219.366.380,00</b>	<b>75.835.036,55</b>	<b>34,57</b>



# ASIGANCION PRESUPUESTARIA 2026

**TOTAL**

**219.366.380,00 BS.**



# PRESUPUESTOS

## REPORTE DE EJECUCIÓN PRESUPUESTARIA POR GRUPO DE GASTO 2026

GRUPO	PARTIDA PRESUPUESTARIA	ASIGNACION PRESUPUESTARIA GESTION/2026	MODIFICACION PPTO. GESTION 2026	TOTAL PRESUPUESTOS VIGENTE	% COMPOSICION	MOMENTO DEL COMPROMISO	MOMENTO DEL DEVENGADO	MOMENTO DEL PAGADO	% DE EJECUCION COMPROMISO	% DE EJECUCION DEVENGADO	% DE EJECUCION PAGADO
						31 mar/2026	31 mar/2026	31 mar/2026	31 mar/2026	31 mar/2026	31 mar/2026
10000	SERVICIOS PERSONALES	120.453.606,00	0,00	120.453.606,00	54,91	25.200.239,84	25.200.239,84	13.123.099,53	20,92	20,92	10,89
20000	SERVICIOS NO PERSONALES	12.697.132,00	0,00	12.697.132,00	5,79	1.772.322,00	1.722.460,00	1.409.955,00	13,96	13,57	11,10
30000	MATERIALES Y SUMINISTROS	33.595.937,00	0,00	33.595.937,00	15,31	1.213.717,06	1.207.088,06	32.388.848,94	3,61	3,59	96,41
40000	ACTIVOS REALES	20.514.833,00	0,00	20.514.833,00	9,35	8.500,00	8.500,00	0,00	0,00	0,04	0,00
40000	PROYECTOS - INVERSIONES	0,00	0,00	0,00	0,00	0,00	0,00	39.280,00	0,00	0,00	0,00
50000	ACTIVOS FINANCIEROS			0,00					0,00	0,00	0,00
60000	SERV.DEUDA PUBLICA DISM.PAS.	6.624.000,00	0,00	6.624.000,00	3,02	2.134.187,65	2.134.187,65	1.837.235,46	32,22	32,22	27,74
70000	TRANSFERENCIAS	15.480.872,00	0,00	15.480.872,00	7,06	4.719.181,25	4.719.181,25	4.709.734,13	30,48	30,48	30,42
90000	OTROS GASTOS	10.000.000,00	0,00	10.000.000,00	4,56	2.479.901,52	2.476.301,52	1.876.635,77	24,80	24,76	18,77
		<b>219.366.380,00</b>	<b>0,00</b>	<b>219.366.380,00</b>	<b>100,00</b>	<b>37.528.049,32</b>	<b>37.467.958,32</b>	<b>55.384.788,83</b>	<b>17,11</b>	<b>17,08</b>	<b>25,25</b>



## Reporte de ejecución presupuestaria distribución en centros de salud y hospitalarios

PROG.	UNIDAD	ACTIVIDAD	FUNCIONAMIENTO	ASIGNACION PRESUPUESTARIA GESTION/2026	MODIFICACION PTTO. GESTION 2026	TOTAL PRESUPUESTOS VIGENTE	% COMPOSICION	EJECUCION DEL COMPROMISO	EJECUCION DEL DEVENGADO	EJECUCION DEL PAGADO	SALDO POR EJECUTAR S/G CERTIF.	% DE EJECUCION COMPROMISO	% DE EJECUCION DEVENGADO	% DE EJECUCION PAGADO
								31 mar/2026	31 mar/2026	31 mar/2026	31 mar/2026	31 mar/2026	31 mar/2026	31 mar/2026
00	05	17	ADMINISTRACION REGIONAL	3.482.181,00	0,00	3.482.181,00	1,59	706.067,38	706.067,38	-	2.776.113,62	20,28	20,28	0,00
00	05	18	JEFATURA SERV.GENERALES	7.218.038,00	0,00	7.218.038,00	3,29	1.211.088,90	1.209.604,90	738.772,63	6.008.433,10	16,78	16,76	10,24
00	05	19	GESTION DE SALUD NAL.	1.030.482,00	0,00	1.030.482,00	0,47	138.574,87	138.574,87	82.315,90	891.907,13	13,45	13,45	7,99
72	05	05	GESTION DE BIENES Y SERVICIOS	47.790.711,00	0,00	47.790.711,00	21,79	3.526.259,56	3.470.884,56	1.921.588,22	44.319.826,44	7,38	7,26	4,02
72	05	05	(INVERSIONES PUBLICAS)	0,00	0,00	0,00	0,00	0,00	0,00	39.280,00	0,00	0,00	0,00	0,00
74	05	46	CIMFA 10 DE NOVIEMBRE	23.947.344,00	0,00	23.947.344,00	10,92	5.242.760,81	5.242.760,81	3.110.078,90	18.704.583,19	21,89	21,89	12,99
74	05	47	CIS BETANZOS POTOSI	665.092,00	0,00	665.092,00	0,30	121.374,17	121.374,17	73.213,17	543.717,83	18,25	18,25	11,01
74	05	48	CIS HUARI HUARI POTOSI	10.103,00	0,00	10.103,00	0,00	1.545,76	0,00	0,00	10.103,00	15,30	0,00	0,00
74	05	49	CIS PORCO POTOSI	82.041,00	0,00	82.041,00	0,04	0,00	0,00	0,00	82.041,00	0,00	0,00	0,00
74	05	50	CIS PUNUTUMA	11.268,00	0,00	11.268,00	0,01	0,00	0,00	0,00	11.268,00	0,00	0,00	0,00
74	05	51	CIMFA ZONA ALTA	330.503,00	0,00	330.503,00	0,15	36.027,34	36.027,34	36.027,34	294.475,66	10,90	10,90	10,90
75	05	17	HIES OBRERO N° 5 POTOSI	82.178.912,00	0,00	82.178.912,00	37,46	17.202.580,11	17.202.580,11	8.974.586,95	64.976.331,89	20,93	20,93	10,92
77	05	05	FORTALECIMIENTO INSTITUCIONAL	20.514.833,00	0,00	20.514.833,00	9,35	0,00	0,00	0,00	20.514.833,00	0,00	0,00	0,00
98	05	05	JEFAT. DE SERV.GRALES POTOSI	25.480.872,00	0,00	25.480.872,00	11,62	7.199.082,77	7.195.482,77	6.586.369,90	18.285.389,23	28,25	28,24	25,85
99	05	05	JEFAT. DE SERV.GRALES POTOSI	6.624.000,00	0,00	6.624.000,00	3,02	2.134.187,65	2.134.187,65	1.837.235,46	4.489.812,35	32,22	32,22	27,74
<b>T O T A L E S</b>				<b>219.366.380,00</b>	<b>0,00</b>	<b>219.366.380,00</b>	<b>100,00</b>	<b>37.519.549,32</b>	<b>37.457.544,56</b>	<b>23.399.468,47</b>	<b>181.908.835,44</b>	<b>17,10</b>	<b>17,08</b>	<b>10,62</b>



# COMPRAS

## RESUMEN GENERAL DE COMPRAS CONTRATACIÓN MENOR DE BS.1 A 20.000 GESTIÓN 2026

TOTAL PRECIO REFERENCIAL BS. 43.150

PRECIO DE ADJUDICACIÓN BS. 25.750

DETALLE	CANTIDAD	%
PROCESOS REGISTRADOS	3	100 %
PROCESOS EN CURSO	0	0 %
PROCESOS DESIERTOS	0	0 %
PROCESOS ANULADOS	0	5 %
PROCESOS SUSPENDIDOS	0	0 %
PROCESOS CANCELADOS	0	0 %
PROCESOS EJECUTADO	2	95 %
<b>TOTAL</b>		<b>100 %</b>



# COMPRAS

## RESUMEN GENERAL DE COMPRAS CONTRATACION MENOR DE BS. 20.001 a 50.000

TOTAL PRECIO REFERENCIAL 1.678.171,82 BS.

PRECIO DE ADJUDICACIÓN 1.331.271,63 BS.

DETALLE	CANTIDAD	%
PROCESOS REGISTRADOS	41	100 %
PROCESOS NO EJECUTADO	4	10 %
PROCESOS ADJUDICADOS	37	90 %
PROCESOS DESIERTOS	0	0 %
PROCESOS ANULADOS	0	0 %
PROCESOS SUSPENDIDOS	0	0 %
PROCESOS CANCELADOS	1	1 %
PROCESOS EJECUTADO	37	90 %
<b>TOTAL</b>		<b>100 %</b>



# COMPRAS

## RESUMEN GENERAL DE COMPRAS CONTRATACIÓN ANPE DE BS. 50.001 a 1.000.000 GESTIÓN 2026

**TOTAL PRECIO REFERENCIAL 11.857.323,83 BS.**

**PRECIO DE ADJUDICACIÓN 7.273.782,97 BS.**

DETALLE	CANTIDAD	%
PROCESOS REGISTRADOS	50	100 %
PROCESOS EN CURSO	0	0 %
PROCESOS ADJUDICADOS	0	0 %
PROCESOS DESIERTOS	5	6 %
PROCESOS ANULADOS	0	0 %
PROCESOS SUSPENDIDOS	0	0 %
PROCESOS CANCELADOS	0	0 %
PROCESOS EJECUTADO	29	58 %
<b>TOTAL</b>		<b>100 %</b>



# COMPRAS

## RESUMEN GENERAL DE COMPRAS CONTRATACIÓN DIRECTA GESTIÓN 2026

**TOTAL PRECIO REFERENCIAL 282.005,88 BS.**

**PRECIO DE ADJUDICACIÓN 192.000,00 BS.**

DETALLE	CANTIDAD	%
PROCESOS REGISTRADOS	5	100 %
PROCESOS EN CURSO	0	0 %
PROCESOS ADJUDICADOS	0	0 %
PROCESOS DESIERTOS	0	0 %
PROCESOS ANULADOS	0	0 %
PROCESOS SUSPENDIDOS	0	0 %
PROCESOS CANCELADOS	0	0 %
PROCESOS EJECUTADO	5	100 %
<b>TOTAL</b>		<b>100 %</b>



# TESORERIA

<b>SALDO INICIAL AL 01/01/2026</b>						<b>271.772.426,96</b>
<b>MESES</b>	<b>REMESAS LA PAZ</b>	<b>ING. POR CAJAS</b>	<b>TOTAL INGRESOS</b>	<b>TOTAL GASTOS</b>	<b>SALDO CAJA</b>	<b>SALDO BANCOS</b>
ENE	5.727.386,98	19.063.544,41	24.790.931,39	4.920.840,76	398.751,01	<b>291.243.766,58</b>
FEB	6.687.222,97	18.740.099,61	25.427.322,58	12.139.996,60	377.671,07	<b>304.153.421,49</b>
MAR	-	26.459.062,99	26.459.062,99	13.420.131,42	344.698,10	<b>316.847.654,96</b>
<b>TOTAL</b>	<b>12.414.609,95</b>	<b>64.262.707,01</b>	<b>76.677.316,96</b>	<b>30.480.968,78</b>	<b>1.121.120,18</b>	

**SALDO FINAL AL 31/03/2026**

**316.847.654,96**

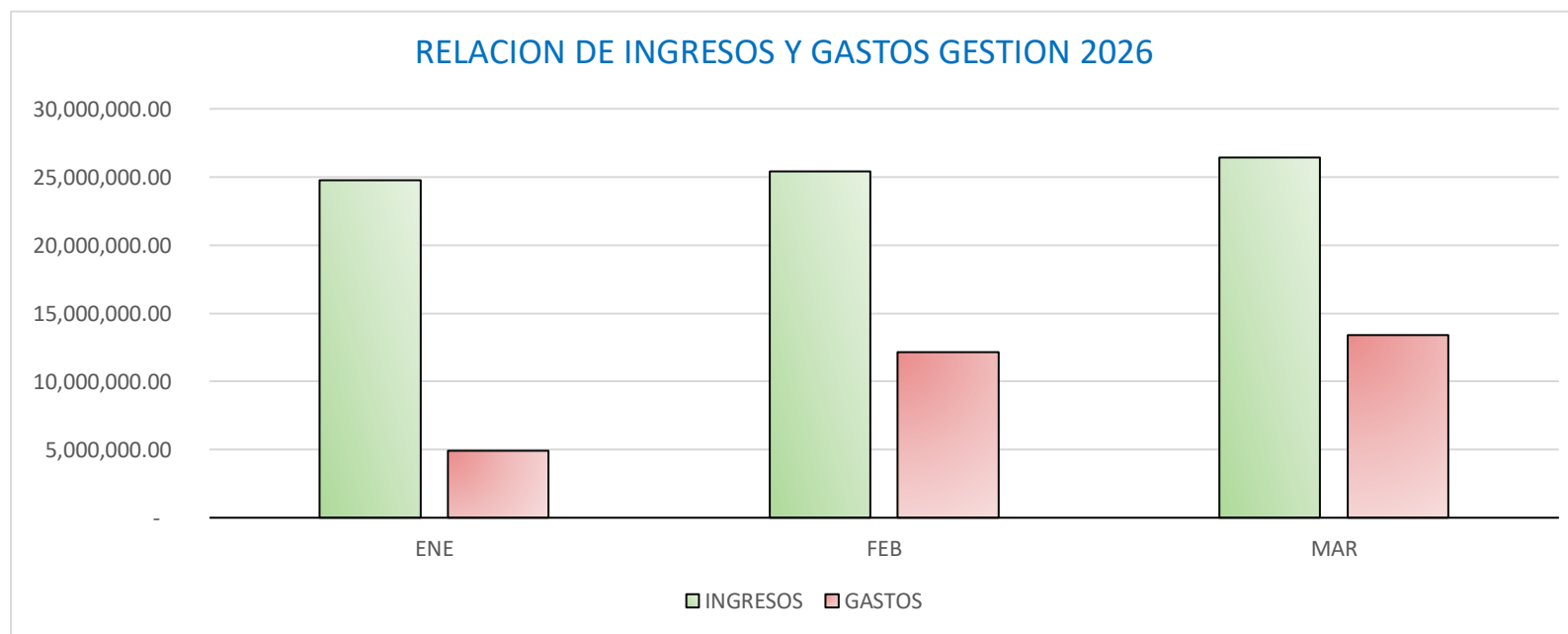

# TESORERÍA“SALDO DISPONIBLE 2026”

OFICINA NACIONAL, REGIONALES Y DISTRITALES	INGRESOS	EGRESOS	SALDO DISPONIBLE FLUJO / BALANCE
OFC-NACIONAL	7.122.796.512,99	2.559.640.218,31	4.563.156.294,68
REGIONAL-LA PAZ	1.440.421.980,80	1.228.462.591,23	211.959.389,57
COCHABAMBA	468.545.511,86	437.376.458,67	31.169.053,19
SANTA CRUZ	1.870.216.296,41	958.806.633,29	911.409.663,12
ORURO	395.104.415,34	267.622.596,14	127.481.819,20
<b>POTOSI</b>	<b>429.528.012,92</b>	<b>157.490.757,04</b>	<b>272.037.255,88</b>
SUCRE	165.013.983,79	152.921.810,33	12.092.173,46
TARIJA	184.329.182,11	163.914.109,22	20.415.072,89
TRINIDAD	92.697.145,89	90.504.538,32	2.192.607,57
COBIJA	47.443.174,73	46.106.974,10	1.336.200,63
TUPIZA	47.689.326,28	39.963.125,21	7.726.201,07
UNCIA	75.077.174,80	28.246.812,33	46.830.362,47
UYUNI	67.963.529,45	21.956.833,44	46.006.696,01
ATOCHA	34.306.576,60	26.397.457,93	7.909.118,67
YACUIBA	68.717.722,92	56.403.514,34	12.314.208,58
CAMIRI	22.633.673,50	21.743.039,47	890.634,03
VALLEGRANDE	13.280.647,56	12.963.524,81	317.122,75
RIBERALTA	50.595.552,62	50.242.899,46	352.653,16
GUAYARAMERIN	19.166.890,87	18.005.655,08	1.161.235,79
CAMARGO	8.394.297,75	3.493.324,83	4.900.972,92
<b>TOTALES</b>	<b>12.623.921.609,19</b>	<b>6.342.262.873,55</b>	<b>6.281.658.735,64</b>





**Caja Nacional de Salud**  
Administración Regional Potosí

# JEFATURA MÉDICA

## DATOS GENERALES POBLACIÓN

<b>CIUDAD DE POTOSI HAB.</b>	<b>218.336 PERSONAS</b>
<b>ASEGURADOS A LA C.N.S.</b>	<b>100.844 PERSONAS</b>

# Cuadros comparativos del incremento de la población asegurada

Usuario	ZULEMA ELIZABETH DELGADO FLORES						
Tipo de Seguro	Todos						
Fechas	del 01/01/1900 al 31/12/2024						
Estado	ACTIVO						
LISTA DE TITULARES Y BENEFICIARIOS							
Edad-Años	Titulares			Beneficiario			Total General
	Mujer	Varon	Total	Mujer	Varon	Total	
0-5	0	0	0	2020	2186	4206	4206
6-10	3	2	5	3568	3588	7156	7161
11-15	9	16	25	4594	4791	9385	9410
16-20	23	132	155	3464	3719	7183	7338
21-25	192	1572	1764	136	16	152	1916
26-30	601	2699	3300	616	7	623	3923
31-35	887	3184	4071	1261	36	1297	5368
36-40	1351	3549	4900	1837	51	1888	6788
41-45	1613	3675	5288	1911	87	1998	7286
46-50	1548	3219	4767	1763	77	1840	6607
51-55	1331	2625	3956	1507	83	1590	5546
56-60	1161	2206	3367	1364	87	1451	4818
61-65	1005	2331	3336	1576	80	1656	4992
66-70	888	2349	3237	1663	73	1736	4973
71-75	637	2156	2793	1556	33	1589	4382
76-80	471	2147	2618	1434	19	1453	4071
81-85	306	1487	1793	1098	15	1113	2906
86-90	196	1054	1250	681	9	690	1940
91-95	185	963	1148	507	6	513	1661
96-100	26	230	256	173	4	177	433
<b>TOTAL</b>	<b>12433</b>	<b>35596</b>	<b>48029</b>	<b>32729</b>	<b>14967</b>	<b>47696</b>	<b>95725</b>

CAJA NACIONAL DE SALUD  
Regional Potosi

REPORTE GRUPO ETARIO

Usuario : JOSE MANUEL MEDINA LIMACHI  
Fechas : del 01/01/1900 al 31/01/2025  
Tipo Seguro : Todos  
Estado : ACTIVO

REF. LISTA DE TITULARES Y BENEFICIARIOS

EDAD - AÑOS	TITULARES			BENEFICIARIOS			TOTAL GENERAL
	Mujer	Varón	TOTAL	Mujer	Varón	TOTAL	
0-5	0	0	0	2027	2236	4263	4263
6-10	3	1	4	3532	3542	7074	7078
11-15	5	14	19	4855	4830	9685	9504
16-20	34	200	234	3854	4108	7962	8196
21-25	253	1942	2195	124	21	145	2340
26-30	684	3386	4070	657	12	669	4739
31-35	986	3479	4465	1295	37	1332	5797
36-40	1340	3816	5156	1872	63	1935	7091
41-45	1653	3900	5553	1936	91	2027	7580
46-50	1647	3527	5174	1884	84	1968	7142
51-55	1378	2740	4118	1535	86	1621	5739
56-60	1201	2303	3504	1392	91	1483	4987
61-65	1075	2279	3354	1548	78	1626	4980
66-70	904	2406	3310	1686	86	1772	5082
71-75	706	2261	2967	1603	43	1646	4613
76-80	476	2089	2565	1448	23	1471	4036
81-85	341	1612	1953	1162	17	1179	3132
86-90	216	1186	1402	765	8	774	2176
91-95	194	941	1135	543	5	548	1683
96-100	53	387	440	242	4	246	686
<b>SUB TOTAL</b>	<b>13149</b>	<b>38489</b>	<b>51638</b>	<b>33761</b>	<b>15465</b>	<b>49226</b>	<b>100844</b>

<b>Total población al 31/12/2024</b>	<b>Total población al 31/12/2025</b>
95.725	100.844



## UNIDADES BAJO DEPENDENCIA :

- **HIES OBRERO N°5**
- **CIMFA 10 DE NOVIEMBRE**
- **ANEXO II ZONA ALTA**
- **CIS PORCO, CIS BETANZOS, CIS HUARI HUARI, CIS PUNUTUMA, CIS CIMA DE PLATA**
- **UNIDAD: PLANIFICACIÓN, INFRAESTRUCTURA, FARMACIA, TRANSPORTES**
- **DISTRITALES DE TUPIZA, UYUNI, ATOCHA, UNCIA.**



# HOSPITAL OBRERO Nº5 CARTERA DE SERVICIOS

ESPECIALIDADES	PROFESIONALES			
	2024	TIEMPO	2025	TIEMPO
MEDICOS FAMILIARES	25	TIEMPO COMPLETO	25	TIEMPO COMPLETO
MED. INTERNA	8	TIEMPO COMPLETO	9	TIEMPO COMPLETO 1 CONTRATO
GASTROENTEROLOGIA	1	TIEMPO COMPLETO	1	TIEMPO COMPLETO
CARDIOLOGIA	3	TIEMPO COMPLETO	2	SE JUBILA UN PROFESIONAL
NEFROLOGIA	1	TIEMPO COMPLETO, 1 a MEDIO TIEMPO	2	LOS 2 TIEMPO COMPLETO
NEUROLOGIA	1	MEDIO TIEMPO	1	NO se puede encontrar otro profesional
ENDOCRINOLOGIA	1	TIEMPO COMPLETO	1	TIEMPO COMPLETO
ONCOLOGIA CLINICA	1	TIEMPO COMPLETO	1	TIEMPO COMPLETO
REUMATOLOGIA	1	TIEMPO COMPLETO	1	TIEMPO COMPLETO
HEMATOLOGIA	1	TIEMPO COMPLETO	1	TIEMPO COMPLETO
CIRUGIA GENERAL	8	TIEMPO COMPLETO	9	8 a TIEMPO COMPLETO 1 CONTRATO
NEUROCIROLOGIA	1	TIEMPO COMPLETO, 1 a MEDIO TIEMPO	2	LOS 2 TIEMPO COMPLETO
TRAUMATOLOGIA	5	6 TIEMPO COMPLETO, 1 a MEDIO TIEMPO	7	5 a TIEMPO COMPLETO, 1 MEDIO TIEMPO, 2 CONTRATO
OTORRINOLARINGOLOGIA	1	TIEMPO COMPLETO	2	LOS 2 TIEMPO COMPLETO
OFTALMOLOGIA	1	TIEMPO COMPLETO	1	TIEMPO COMPLETO
UROLOGIA	2	TIEMPO COMPLETO, 1 a MEDIO TIEMPO	2	TIEMPO COMPLETO, 1 a MEDIO TIEMPO
NEUMOLOGIA	3	TIEMPO COMPLETO	3	TIEMPO COMPLETO



# Economía para la gente

- **Infraestructura:**

- Modernización y refacción de la infraestructura antigua

- **Ciencia y tecnología:**

- Transformación digital:
- Imagenología digital
- Laboratorios automatizados
- Historia clínica electrónica
- Telemedicina
- Farmacia digital inteligente



# Bolivia 50/50

- **Descentralización:**

- **Administrativa:**

- Gestión de personal y funcionamiento

- **Financiera:**

- Manejo directo de presupuesto

- **Operativa:**

- Decisiones clínica y operativas

- **Territorial:**

- Gestión regional y distrital

- **Ventajas:**

- Decisiones mas rápidas

- Mejor adaptación a las necesidades

- Mayor eficiencia en uso de recursos

- Incremento de la calidad en la atención



# Bolivia moderna y eficiente

- **Transformación digital:**

- **Historia clínica electrónica:**
- **Digitalizar:** Consulta, resultados de laboratorio y gabinete, medicación
- **Mejor operatividad**
- **Consultas virtuales:** Zoom, seguimiento remoto de pacientes. amplia cobertura.
- **Automatización de procesos:** Sistemas para: Admisión de pacientes, farmacia
- **Ciberseguridad:** Protección de datos clínicos, control de accesos, control de seguridad
- **Capacitación del personal:** Entrenamiento en uso de sistemas digitales, cambio cultural, adaptación al entorno digital
- **Experiencia del pacientes:** Aplicaciones para citas medicas, resultados online, recordatorios
- **Fases de implementación:** Diagnostico, planificación, selección de tecnología, implementación piloto, evaluación continua

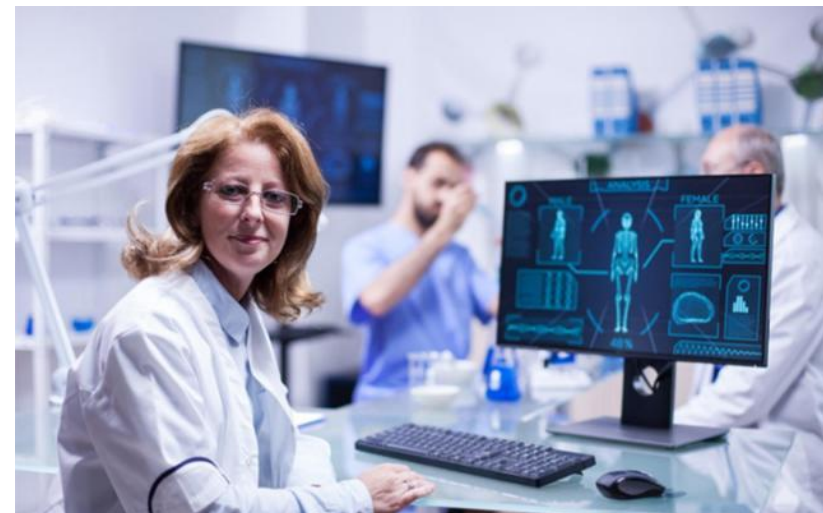

# Bolivia moderna y eficiente

- **Liberación de biotecnología:**
  - Diagnostico molecular
  - Laboratorio clínico avanzado
  - Automatización de resultados
  - Equipos de secuenciación genética
  - Bioseguridad



# Bolivia bien estar para todos

- **Salud:**
- No depende solo del hospital
  - Condiciones socioeconómicas
  - Educación
  - Nutrición
  - Accesos de agua potable
  - Viviendas adecuada

**Salud multidimensional**



# Bolivia bien estar para todos

- **Fortalecimiento hospitalario**
  - Mejor la infraestructura
  - Tecnología y digitalización
  - Personal capacitado
- **Uso de ciencia y tecnología**
  - Telemedicina para zonas rurales
  - Uso de Inteligencia Artificial en diagnóstico
  - Sistemas digitales de información
- **Enfoque en prevención**
- **Principios del bienestar en salud**
- **Desafíos en Bolivia**
- **Propuestas de mejora**





# INFRAESTRUCTURA

## PROYECTOS EN EJECUSIÓN Y CONCLUIDOS DEL 2025

PROYECTOS DE CONTINUIDAD DE LA GESTIÓN 2025								
Nº	PROYECTO	MONTO POA Bs.	MONTO ADJUDICADO Bs.	MONTO CONTRACTUAL Bs.	MONTO CANCELADO POA 2025 Bs.	MONTO A CANCELAR 2026	FECHA DE CONCLUSIÓN Bs.	ESTADO
1	CAMBIO DE CATEGORIA INDUSTRIAL A CATEGORIA COMERCIAL EN ACOMETIDAS DE GAS NATURAL EMPRESA MULTIDISCIPLINARIA ELECTROMECHANICA Y CONSTRUCCION CIVIL EMITEC, Ctto. 034-2025 del 19 de noviembre de 2025		188.116,53	188.116,53	158.270,26	29.846,27	24 de marzo 2026	CONCLUIDO con Acta De Recepción provisional y Definitiva
2	READECUACIÓN DE AMBIENTES PARA CENTRAL DE EQUIPOS Y MANTENIMIENTO DE ÁREAS DE SERVICIO CIMFA 10 DE NOVIEMBRE.		307.890,77	307.890,77	110.074,25	197.816,52	27 de febrero 2026	CONCLUIDO con Acta De Recepción Provisional
3	AMPLIACION Y READECUACION SERVICIO DE ANATOMIA PATOLOGICA H.O. N° 5 PATOLOGIA, EMPRESA CONSTRUCTORA CONSULTORA "ECOMIFAN" CCTO. N° AJR- 035-2025		277.059.79	304.715,56	107.007,64 Bs.	197.707,92	29 de abril de 2025	EN EJECUCIÓN
4	MANTENIMIENTO DE SERVICIO DE EMERGENCIA DEL HOSPITAL OBRERO N°5, EMPRESA CONSTRUCTORA Y CONSULTORA EDESTRUC Ctto. 039-2025, 5 diciembre de 2025		373.315,14	408.044,94		408.044,94	Cronograma ajustado por Contrato modificadorio	EN EJECUCIÓN
<b>MONTO TOTAL COMPROMETIDO</b>						<b>1.259.561,50</b>	<b>73.50%</b>	

# INFRAESTRUCTURA

## RELEVAMIENTO FOTOGRÁFICO PROYECTOS DE MANTENIMIENTO Y REPARACIÓN DE INMUEBLES

### 1. MANTENIMIENTO DE FACHADAS DEL H. O. Nº 5 Y EDIFICIO ADMINISTRATIVO E INTERVENCIÓN DE ÁREAS EXTERIORES



# INFRAESTRUCTURA

**Fotografía.** Mantenimiento De Fachadas Edificio Administrativo de la Caja Nacional de Salud – Regional Potosí clasificado como inmueble de Categoría A



# INFRAESTRUCTURA

- CAMBIO DE CATEGORIA INDUSTRIAL A CATEGORIA COMERCIAL DE GAS NATURAL
- **Fotografía.** Instalación de red independiente para el caldero de calefacción y de vapor



# INFRAESTRUCTURA

READECUACIÓN DE AMBIENTES PARA CENTRAL DE EQUIPOS Y MANTENIMIENTO DE ÁREAS DE SERVICIO

CIMFA 10 DE NOVIEMBRE

**Fotografía.** Adecuación del área de vestidores de CIMFA 10 de Noviembre



# INFRAESTRUCTURA

**Fotografía.** Refuncionalización para el funcionamiento de Central de equipos del CIMFA 10 de Noviembre



# INFRAESTRUCTURA

## AMPLIACIÓN Y READECUACIÓN SERVICIO DE ANATOMÍA PATOLÓGICA H.O. N° 5



# INFRAESTRUCTURA

## 1. MANTENIMIENTO DE SERVICIO DE EMERGENCIA DEL HOSPITAL OBRERO N°5



“NUESTRO COMPROMISO ES  
GARANTIZAR CON TECNOLOGÍA DE  
PUNTA Y EL PERSONAL CALIFICADO EL  
ACCESO A LA SALUD EN CONDICIONES  
DIGNAS PARA TODA NUESTRA  
POBLACIÓN ASEGURADA”



Gracias